

# SunMed

*Productos de Anestesia, Terapia Respiratoria y Urología*



**Highest Quality. Unequaled Value. Outstanding Service.**

Vías Aereas

Ayudas de  
Intubación

Accesorios

Cuidado  
Respiratorio

Laringoscopios  
Convencionales

Laringoscopios  
GreenLine de  
Fibra Óptica

Urología

Cánula Azul Latex	7	Estilete en Acero Inoxidable	15	Cápsulas	22	Arnés para Máscaras	24	Focos de Repuesto	52	Accesorios	73	Bolsa de Orina tipo Urómetro	75
Cánula Berman	5	Estilete de Aluminio	15	Discos Adhesivos Dobles	22	Bolsas de Reinalación	26	Hoja Blechman, Perfil Inglés	46	Focos de Repuesto	72	Bolsa Económica de Orina 2,000cc	75
Cánula de Guedel	4, 5	Estilete de Cobre	15	Duoscopio	21	Boquillas	27	Hojas Cranwall, Perfil Americano	41	Haz de Fibra Óptica	72	Jeringa de Irrigación	75
Cánula sin Látex Ajustable	6	Estilete Desechable	14	Estetoscopios	20-22	Cánulas de Oxígeno	28	Hojas Guedel, Perfil Inglés	41	Hoja Blechman, Perfil Inglés	64	Sonda Foley 100% Silicona	74
Cánula sin Látex Estilo Robertazzi	6	Estilete de Fibra Óptica	16	Estetoscopio Precordial	22	Conectores	28, 32	Hojas LED Standard Desechables	51	Hojas Cranwall, Perfil Americano	59	Sonda Foley Látex Rec. Silicona	74
Cánula de PVC sin Látex	7	Estilete Luminoso	14	Estimuladores de Nervios	19	Conectores de ET	32, 33	Hojas Macintosh, Perfil Americano	36	Hojas GreenLine Desechables	68		
Cánulas de Williams	5	Estilete Recubierto	14	Juego Diagnóstico	18	Flujometros de Caudal	27	Hojas Macintosh, Perfil Inglés	37	Hojas Macintosh, Perfil Americano	54		
ET Nasal Preformado	10	Estilete Recubierto con PVC	14	Monoscopio	21	Flujometros de Oxígeno	29	Hojas Macintosh con Visión Mejorada	40	Hojas Macintosh, Perfil Inglés	54		
ET Oral Preformado	10	Fórceps para Lengua	17	Otoscopio	18	Llaves	28	Hojas Macintosh sin Reborde, Perfil Americano	46	Hojas Macintosh, Perfil G	55		
ET con Ojo Murphy	8-10	Fórceps Magill	16	Oxímetro de Pulso	18	Máscaras	24	Hojas Miller, Perfil Americano	38	Hojas Macintosh con Visión Mejorada	58		
ET Reforzado	9	Introductor	13	Pinzas Nasales	23	Pulmón de Prueba	26	Hojas Miller, Perfil Inglés	39	Hojas Macintosh sin Reborde, Perfil Americano	64		
Guedel Suave de PVC	4	Introductor Hueco	13	Protector de Dientes	23	Portatubos	34	Hojas Miller Port, Perfil Americano	43	Hojas Miller, Perfil Inglés	56		
Guedel Tradicional	5	Introductor Maleable	13	Protector de Ojos	23	Protectores para Pacientes, Brazos y Piernas	35	Hoja Oxford	47	Hojas Miller, Perfil G	57		
Máscaras Laringeas E-Z	12	Juego Intubación	17			Resucitadores	25	Hoja Phillips, Perfil Americano	43	Hojas Miller Port, Perfil Americano	59		
Perilla para Inflar	9	Varita Luminosa	16			Válvulas Peep	25	Hoja Polio, Perfil Inglés	45	Hoja Oxford	65		
Tubo Endobronquial	11					Vástagos Chemetron	30	Hojas Prismview	50	Hojas Phillips, Perfil Americano	61		
Tubos de Traqueostomía	11					Vástagos Ohmeda	31	Hojas Robertshaw	44	Hoja Polio, Perfil Inglés	63		
								Hoja Schapira, Perfil Americano	48	Hoja Prismview	66		
								Hoja Seward	44	Hoja Robertshaw	62		
								Hoja Siker con Espejo, Perfil Americano	45	Hoja Seward	62		
								Hoja Snow, Perfil Americano	48	Hoja Siker con Espejo, Perfil Americano	67		
								Hoja Soper	47	Hoja Snow	63		
								Hojas SunFlex, Perfil Inglés	49	Hoja Soper	65		
								Hoja Whitehead, Perfil Americano	49	Hojas SunFlex, Perfil Inglés	67		
								Hoja Wis-Hipple	42	Hoja Whitehead, Perfil Americano	61		
								Hoja Wisconsin	42	Hoja Wis-Hipple	60		
								Juegos Convencionales	53	Hoja Wisconsin	60		
								Juego Intubación	39	Juegos Fibra Óptica	70, 73		
								Mangos	52	Juego Intubación	73		
								Retención Howland	52	Juego Perfil G	71		
										Mangos	69		
										Retención Howland	72		

# Vías Aéreas

## Cánulas Orofaríngeas



### Guedel con Codificación de Colores

- Cánula firme
- Plástico polietileno
- Protección anti-mordisco integrada
- Juegos ideales para Carros de Reanimación
- Sin látex, de un solo uso, no estéril
- Empacadas individualmente

Cat#	Tamaño	Descripción	Color	Caja
1-1504-40	00	Neonato, 40mm	Rosado	10
1-1504-50	0	Infante, 50mm	Azul	10
1-1504-60	1	Niño Pequeño, 60mm	Negro	10
1-1504-70	2	Niño, 70mm	Blanco	10
1-1504-80	3	Adulto Pequeño, 80mm	Verde	10
1-1504-90	4	Adulto Mediano, 90mm	Amarillo	10
1-1504-99	5	Adulto Grande, 100mm	Rojo	10
1-1504-11	6	Adulto X-Grande, 110mm	Naranja	10

1-1505-40	00	Neonato, 40mm	Rosado	50
1-1505-50	0	Infante, 50mm	Azul	50
1-1505-60	1	Niño Pequeño, 60mm	Negro	50
1-1505-70	2	Niño, 70mm	Blanco	50
1-1505-80	3	Adulto Pequeño, 80mm	Verde	50
1-1505-90	4	Adulto Mediano, 90mm	Amarillo	50
1-1505-99	5	Adulto Grande, 100mm	Rojo	50
1-1505-11	6	Adulto X-Grande, 110mm	Naranja	50

### Juego

Cat#	Tamaños Incluidos	Caja
1-1504-00	40, 50, 60, 70, 80, 90, 100, 110mm	1 Set



### Guedel Suave de PVC con Codificación de Colores

- Plástico PVC suave y transparente
- Protección anti-mordisco integrada
- Juegos ideales para Carros de Reanimación
- Sin látex, de un solo uso, no estéril
- Empacadas individualmente

Cat#	Tamaño	Descripción	Color	Caja
1-5010-30	3cm	Prematuro, 30mm	Transparente	10
1-5010-20	4cm	Neonato, 40mm	Rosado	10
1-5010-10	5cm	Infante, 50mm	Azul	10
1-5010-01	6cm	Niño Pequeño, 60mm	Negro	10
1-5010-02	7cm	Niño, 70mm	Blanco	10
1-5010-03	8cm	Adulto Pequeño, 80mm	Verde	10
1-5010-04	9cm	Adulto Mediano, 90mm	Amarillo	10
1-5010-05	10cm	Adulto Grande, 100mm	Rojo	10
1-5010-06	11cm	Adulto X-Grande, 110mm	Naranja	10

1-1521-30	3cm	Prematuro, 30mm	Transparente	50
1-1521-20	4cm	Neonato, 40mm	Rosado	50
1-1521-10	5cm	Infante, 50mm	Azul	50
1-1521-01	6cm	Niño Pequeño, 60mm	Negro	50
1-1521-02	7cm	Niño, 70mm	Blanco	50
1-1521-03	8cm	Adulto Pequeño, 80mm	Verde	50
1-1521-04	9cm	Adulto Mediano, 90mm	Amarillo	50
1-1521-05	10cm	Adulto Grande, 100mm	Rojo	50
1-1521-06	11cm	Adulto X-Grande, 110mm	Naranja	50

### Juego

Cat#	Tamaños Incluidos	Caja
1-5010-98	3, 4, 5, 6, 7, 8, 9, 10, 11cm	1 Set



### Cánula Berman con Codificación de Colores

- Cánula firme
- Plástico polietileno
- Septo ventilado
- Protección anti-mordisco integrada
- Juegos ideales para Carros de Reanimación
- Sin látex, de un solo uso, no estéril
- Empacadas individualmente

Cat#	Tamaño	Descripción	Color	Caja
1-1508-40	00	Neonato, 40mm	Rosado	10
1-1508-50	0	Infante, 50mm	Azul	10
1-1508-60	1	Niño Pequeño, 60mm	Negro	10
1-1508-70	2	Niño, 70mm	Blanco	10
1-1508-80	3	Adulto Pequeño, 80mm	Verde	10
1-1508-90	4	Adulto Mediano, 90mm	Amarillo	10
1-1508-99	5	Adulto Grande, 100mm	Rojo	10
1-1508-11	6	Adulto X-Grande, 110mm	Naranja	10

1-1506-40	00	Neonato, 40mm	Rosado	50
1-1506-50	0	Infante, 50mm	Azul	50
1-1506-60	1	Niño Pequeño, 60mm	Negro	50
1-1506-70	2	Niño, 70mm	Blanco	50
1-1506-80	3	Adulto Pequeño, 80mm	Verde	50
1-1506-90	4	Adulto Mediano, 90mm	Amarillo	50
1-1506-99	5	Adulto Grande, 100mm	Rojo	50
1-1506-11	6	Adulto X-Grande, 110mm	Naranja	50

### Juego

Cat#	Tamaños Incluidos	Caja
1-1508-00	40, 50, 60, 70, 80, 90, 100, 110mm	10 Sets



### Guedel Tradicional

- Cánula firme
- Plástico polietileno
- Construcción de una sola pieza
- Protección anti-mordisco integrada
- Juegos ideales para Carros de Reanimación
- Sin látex, de un solo uso, no estéril
- No empacadas individualmente

Cat#	Tamaño	Descripción	Color	Caja
1-1501-50	0	Infante, 50mm	Azul	10
1-1501-60	1	Niño Pequeño, 60mm	Negro	10
1-1501-70	2	Niño, 70mm	Blanco	10
1-1501-80	3	Adulto Pequeño, 80mm	Verde	10
1-1501-90	4	Adulto Mediano, 90mm	Amarillo	10
1-1501-99	5	Adulto Grande, 100mm	Rojo	10

1-1500-50	0	Infante, 50mm	Azul	50
1-1500-60	1	Niño Pequeño, 60mm	Negro	50
1-1500-70	2	Niño, 70mm	Blanco	50
1-1500-80	3	Adulto Pequeño, 80mm	Verde	50
1-1500-90	4	Adulto Mediano, 90mm	Amarillo	50
1-1500-99	5	Adulto Grande, 100mm	Rojo	50

### Juego

Cat#	Tamaños Incluidos	Caja
1-1501-00	50, 60, 70, 80, 90, 100mm	1 Set

### Cánula para Intubación Williams

- Sirve de guía para la colocación de un broncoscopio de Fibra óptica
- Protección anti-mordisco integrada
- Construcción de una sola pieza
- Sin látex, de un solo uso, no estéril



Cat#	Tamaño	Descripción	Caja
1-1503-09	9cm	Mujer Adulta	10
1-1503-10	10cm	Hombre Adulto	10

# Vías Aéreas

## Cánulas Nasofaríngeas



### Cánula sin látex Estilo Robertazzi

- Neopreno flexible y suave similar al látex
- Material suave previene daño al conducto nasal
- Punta sin filo
- Resistentes al colapso y a retorcimientos
- Juegos ideales para Carros de Reanimación
- Empacadas individualmente
- Sin látex, de un solo uso, estéril

Cat#	Tamaño	ID	OD	Longitud	Caja
1-5075-20	20Fr	5.0mm	6.7mm	115mm	10
1-5075-22	22Fr	5.5mm	7.3mm	120mm	10
1-5075-24	24Fr	6.0mm	7.6mm	120mm	10
1-5075-26	26Fr	6.5mm	8.6mm	130mm	10
1-5075-28	28Fr	7.0mm	9.3mm	135mm	10
1-5075-30	30Fr	7.5mm	10.0mm	135mm	10
1-5075-32	32Fr	8.0mm	10.7mm	145mm	10
1-5075-34	34Fr	8.5mm	11.2mm	160mm	10
1-5075-36	36Fr	9.0mm	12.0mm	175mm	10

### Juegos

Cat#	Tamaños Incluidos	Set
1-5075-04	20, 24, 28, 32Fr con lubricante estéril	4/Caja
1-5075-06	22, 24, 26, 28, 30, 32Fr con lubricante estéril	6/Caja
1-5075-09	20, 22, 24, 26, 28, 30, 32, 34, 36Fr con lubricante estéril	9/Caja



### Cánula sin látex Adjustable

- Neopreno flexible y suave similar al látex
- Material suave previene daño al conducto nasal
- Brida suave y ajustable
- Punta sin filo
- Resistentes al colapso y a retorcimientos
- Juegos ideales para Carros de Reanimación
- Empacadas individualmente
- Sin látex, de un solo uso, estéril

Cat#	Tamaño	ID	OD	Longitud	Caja
1-5072-12	12Fr	3.0mm	4.0mm	95mm	10
1-5072-14	14Fr	3.5mm	4.7mm	95mm	10
1-5072-16	16Fr	4.0mm	5.3mm	95mm	10
1-5072-18	18Fr	4.5mm	6.0mm	95mm	10
1-5072-20	20Fr	5.0mm	6.7mm	115mm	10
1-5072-22	22Fr	5.5mm	7.3mm	125mm	10
1-5072-24	24Fr	6.0mm	8.0mm	135mm	10
1-5072-26	26Fr	6.5mm	8.7mm	145mm	10
1-5072-28	28Fr	7.0mm	9.3mm	170mm	10
1-5072-30	30Fr	7.5mm	10.0mm	170mm	10
1-5072-32	32Fr	8.0mm	10.7mm	170mm	10
1-5072-34	34Fr	8.5mm	11.3mm	170mm	10
1-5072-36	36Fr	9.0mm	12.0mm	170mm	10

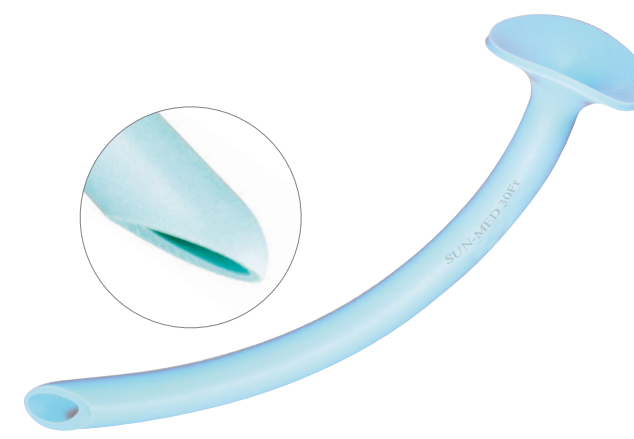

### Cánula "Azul" látex Estilo Robertazzi

- Procesadas para reducir la proteína del látex
- Material suave previene daño al conducto nasal
- Punta sin filo
- Resistentes al colapso y a retorcimientos
- Juegos ideales para Carros de Reanimación
- Empacadas individualmente
- Sin látex, de un solo uso, estéril

Cat#	Tamaño	ID	OD	Longitud	Caja
1-5076-20	20Fr	5.0mm	6.7mm	115mm	10
1-5076-22	22Fr	5.5mm	7.3mm	120mm	10
1-5076-24	24Fr	6.0mm	7.6mm	120mm	10
1-5076-26	26Fr	6.5mm	8.6mm	130mm	10
1-5076-28	28Fr	7.0mm	9.3mm	135mm	10
1-5076-30	30Fr	7.5mm	10.0mm	135mm	10
1-5076-32	32Fr	8.0mm	10.7mm	150mm	10
1-5076-34	34Fr	8.5mm	11.2mm	160mm	10
1-5076-36	36Fr	9.0mm	12.0mm	175mm	10

### Juegos

Cat#	Tamaños Incluidos	Set
1-5076-04	20, 24, 28, 32Fr con lubricante estéril	4/Caja
1-5076-06	22, 24, 26, 28, 30, 32Fr con lubricante estéril	6/Caja
1-5076-09	20, 22, 24, 26, 28, 30, 32, 34, 36Fr con lubricante estéril	9/Caja



### Cánula de PVC sin látex

- Superficie lisa para fácil inserción
- Punta biselada
- Conector plástico de 15mm
- Juegos ideales para Carros de Reanimación
- Empacadas individualmente
- Sin látex, de un solo uso, estéril

Cat#	Tamaño	ID	OD	Longitud	Caja
1-5073-12	12Fr	3.0mm	4.0mm	75mm	10
1-5073-14	14Fr	3.5mm	4.7mm	90mm	10
1-5073-16	16Fr	4.0mm	5.3mm	105mm	10
1-5073-18	18Fr	4.5mm	5.9mm	115mm	10
1-5073-20	20Fr	5.0mm	6.7mm	120mm	10
1-5073-22	22Fr	5.5mm	7.4mm	125mm	10
1-5073-24	24Fr	6.0mm	8.2mm	140mm	10
1-5073-26	26Fr	6.5mm	8.6mm	145mm	10
1-5073-28	28Fr	7.0mm	9.4mm	155mm	10
1-5073-30	30Fr	7.5mm	10.0mm	160mm	10
1-5073-32	32Fr	8.0mm	10.7mm	180mm	10
1-5073-34	34Fr	8.5mm	11.3mm	185mm	10
1-5073-36	36Fr	9.0mm	12.0mm	195mm	10

### Juego

Cat#	Tamaños Incluidos	Set
1-5073-05	20, 24, 28, 32, 36Fr con lubricante estéril	5/Caja



# Vías Aéreas

## Tubos Endotraqueales

### Tubo Endotraqueal con Ojo Murphy

- Para uso oral/nasal
- Tubos hechos de plástico PVC flexible y transparente
- Ojo Murphy suave para proveer un puerto de ventilación alterno
- Disponible con balón, sin balón y con estilete
- Económico
- Balón de alto volumen y baja presión
- Balón grande tipo cilíndrico
- Conector estándar ISO de 15mm incluido con cada tubo
- Sin látex, de un solo uso, estéril

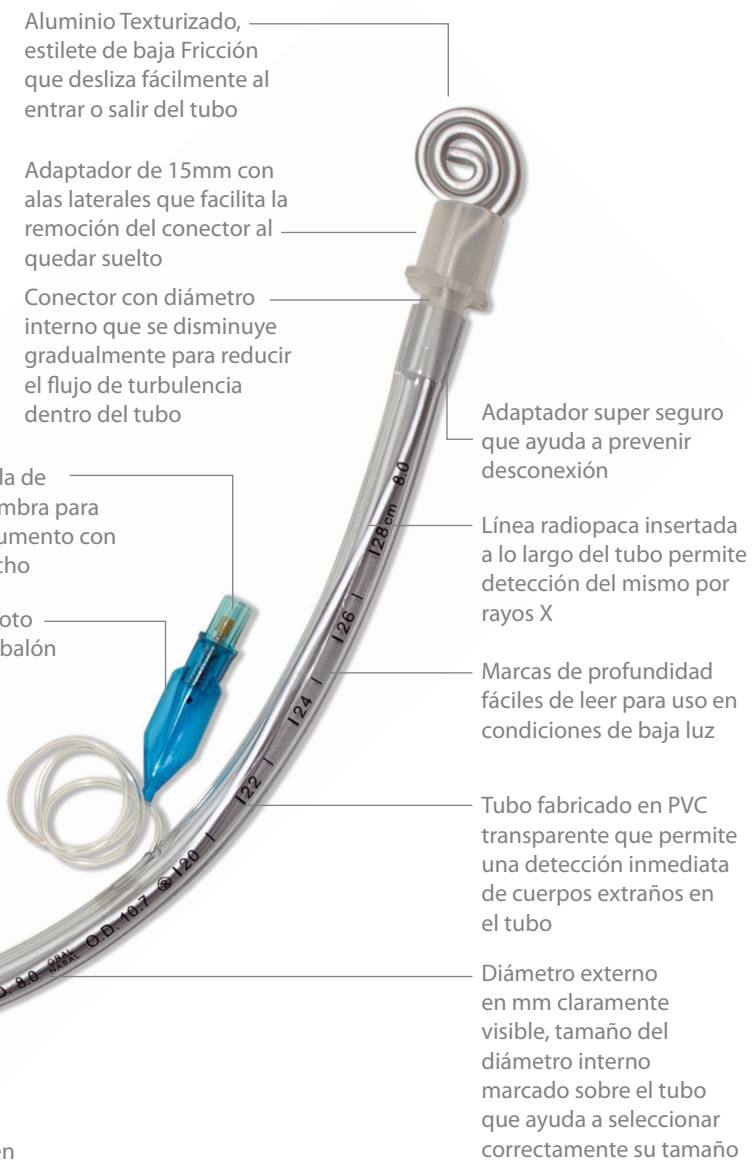

### Sin Balón

Cat#	ID	Tamaño	Longitud	Caja
1-7330-20	2.0mm	8Fr	140mm	10
1-7330-25	2.5mm	10Fr	145mm	10
1-7330-30	3.0mm	12Fr	165mm	10
1-7330-35	3.5mm	14Fr	185mm	10
1-7330-40	4.0mm	16Fr	210mm	10
1-7330-45	4.5mm	18Fr	225mm	10
1-7330-50	5.0mm	20Fr	245mm	10
1-7330-55	5.5mm	22Fr	275mm	10



### Con Balón

Cat#	ID	Tamaño	Longitud	Caja
1-7333-30	3.0mm	12Fr	165mm	10
1-7333-35	3.5mm	14Fr	185mm	10
1-7333-40	4.0mm	16Fr	210mm	10
1-7333-45	4.5mm	18Fr	225mm	10
1-7333-50	5.0mm	20Fr	245mm	10
1-7333-55	5.5mm	22Fr	275mm	10
1-7333-60	6.0mm	24Fr	285mm	10
1-7333-65	6.5mm	26Fr	295mm	10
1-7333-70	7.0mm	28Fr	310mm	10
1-7333-75	7.5mm	30Fr	315mm	10
1-7333-80	8.0mm	32Fr	330mm	10
1-7333-85	8.5mm	34Fr	330mm	10
1-7333-90	9.0mm	36Fr	330mm	10
1-7333-95	9.5mm	38Fr	330mm	10
1-7333-10	10.0mm	40Fr	330mm	10



### Perilla para Inflar

- Rápidamente infla y desinfla el balón de los tubos endotraqueales
- Seguro - Sin jeringas
- Válvula de retención unidireccional
- Pequeño, fácil de operar con una mano
- Sin Látex, no estéril

Cat#	Descripción	Caja
4-0101-00	Perilla para Inflar	10



### Con Balón y Estilete

Cat#	ID	Tamaño	Longitud	Caja
1-7343-30	3.0mm	12Fr	165mm	10
1-7343-35	3.5mm	14Fr	185mm	10
1-7343-40	4.0mm	16Fr	210mm	10
1-7343-45	4.5mm	18Fr	225mm	10
1-7343-50	5.0mm	20Fr	245mm	10
1-7343-55	5.5mm	22Fr	275mm	10
1-7343-60	6.0mm	24Fr	285mm	10
1-7343-65	6.5mm	26Fr	295mm	10
1-7343-70	7.0mm	28Fr	310mm	10
1-7343-75	7.5mm	30Fr	315mm	10
1-7343-80	8.0mm	32Fr	330mm	10
1-7343-85	8.5mm	34Fr	330mm	10
1-7343-90	9.0mm	36Fr	330mm	10
1-7343-95	9.5mm	38Fr	330mm	10
1-7343-10	10.0mm	40Fr	330mm	10



### Reforzado con Balón

- Reforzado con un espiral de acero inoxidable
- Con las mismas características y beneficios de los tubos endotraqueales con ojo Murphy
- Sin látex, de un solo uso, estéril

Cat#	ID	Tamaño	Longitud	Caja
1-7363-35	3.5mm	14Fr	185mm	10
1-7363-40	4.0mm	16Fr	210mm	10
1-7363-45	4.5mm	18Fr	225mm	10
1-7363-50	5.0mm	20Fr	245mm	10
1-7363-55	5.5mm	22Fr	275mm	10
1-7363-60	6.0mm	24Fr	285mm	10
1-7363-65	6.5mm	26Fr	295mm	10
1-7363-70	7.0mm	28Fr	310mm	10
1-7363-75	7.5mm	30Fr	315mm	10
1-7363-80	8.0mm	32Fr	330mm	10
1-7363-85	8.5mm	34Fr	330mm	10
1-7363-90	9.0mm	36Fr	330mm	10
1-7363-95	9.5mm	38Fr	330mm	10
1-7363-10	10.0mm	40Fr	330mm	10

# Vías Aéreas

## Tubos Endotraqueales, Endobronquiales y de Traqueostomía

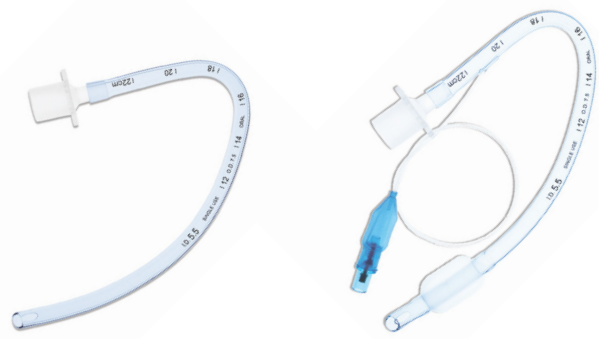

### Tubos Endotraqueales Orales Preformados Tipo (AGT) (RAE)

- La forma del tubo lo dirige hacia abajo para que descansa sobre la barbilla del paciente
- Permite el posicionamiento del circuito respiratorio fuera del área inmediata de la cirugía
- Apertura pulida tipo Murphy
- Incluye conector macho de 15mm
- Balón de alto volumen y baja presión
- Válvula sensitiva con globo de inflado piloto indica el estado del balón
- Línea radiopaca
- Punta biselada lisa que permite la inserción del tubo con riesgo reducido de trauma
- Sin látex, de un solo uso, estéril

#### Sin Balón

Cat#	ID	Tamaño	Descripción	Caja
1-7320-30	3.0mm	12Fr	Oral, sin Balón	10
1-7320-35	3.5mm	14Fr	Oral, sin Balón	10
1-7320-40	4.0mm	16Fr	Oral, sin Balón	10
1-7320-45	4.5mm	18Fr	Oral, sin Balón	10
1-7320-50	5.0mm	20Fr	Oral, sin Balón	10
1-7320-55	5.5mm	22Fr	Oral, sin Balón	10

#### Con Balón

Cat#	ID	Tamaño	Descripción	Caja
1-7321-40	4.0mm	16Fr	Oral, con Balón	10
1-7321-45	4.5mm	18Fr	Oral, con Balón	10
1-7321-50	5.0mm	20Fr	Oral, con Balón	10
1-7321-55	5.5mm	22Fr	Oral, con Balón	10
1-7321-60	6.0mm	24Fr	Oral, con Balón	10
1-7321-65	6.5mm	26Fr	Oral, con Balón	10
1-7321-70	7.0mm	28Fr	Oral, con Balón	10
1-7321-75	7.5mm	30Fr	Oral, con Balón	10
1-7321-80	8.0mm	32Fr	Oral, con Balón	10
1-7321-85	8.5mm	34Fr	Oral, con Balón	10
1-7321-90	9.0mm	36Fr	Oral, con Balón	10



### Tubos Endotraqueales Nasales Preformados Tipo (AGT) (RAE)

- La forma del tubo lo dirige sobre la Frente del paciente, reduciendo la presión sobre las fosas nasales
- Permite el posicionamiento del circuito respiratorio fuera del área inmediata de la cirugía
- Apertura pulida tipo Murphy
- Incluye conector macho de 15mm
- Balón de alto volumen y baja presión
- Válvula sensitiva con globo de inflado piloto indica el estado del balón
- Línea radiopaca
- Punta biselada lisa que permite la inserción del tubo con riesgo reducido de trauma
- Sin látex, de un solo uso, estéril

#### Sin Balón

Cat#	ID	Tamaño	Descripción	Caja
1-7322-30	3.0mm	12Fr	Nasal, sin Balón	10
1-7322-35	3.5mm	14Fr	Nasal, sin Balón	10
1-7322-40	4.0mm	16Fr	Nasal, sin Balón	10
1-7322-45	4.5mm	18Fr	Nasal, sin Balón	10
1-7322-50	5.0mm	20Fr	Nasal, sin Balón	10
1-7322-55	5.5mm	22Fr	Nasal, sin Balón	10

#### Con Balón

Cat#	ID	Tamaño	Descripción	Caja
1-7323-40	4.0mm	16Fr	Nasal, con Balón	10
1-7323-45	4.5mm	18Fr	Nasal, con Balón	10
1-7323-50	5.0mm	20Fr	Nasal, con Balón	10
1-7323-55	5.5mm	22Fr	Nasal, con Balón	10
1-7323-60	6.0mm	24Fr	Nasal, con Balón	10
1-7323-65	6.5mm	26Fr	Nasal, con Balón	10
1-7323-70	7.0mm	28Fr	Nasal, con Balón	10
1-7323-75	7.5mm	30Fr	Nasal, con Balón	10
1-7323-80	8.0mm	32Fr	Nasal, con Balón	10

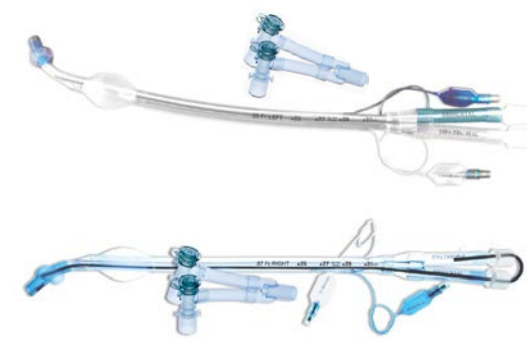

### Tubos Endobronquiales (de Doble Lumen)

- Codificación de colores, (transparente para Traqueal y azul para Bronquial) facilita diferenciar el Lumen, el globo de inflado piloto y balón apropiados.
- Hechos de plástico PVC suave
- Balones de alto volumen y baja presión
- Línea radiopaca
- Marcas de profundidad graduadas
- Conector Y de 15mm incluido
- Sin látex, de un solo uso, estéril

#### Izquierdo

Cat#	Tamaño	Descripción	Caja
1-7370-35	35Fr	Robertshaw, Izquierdo	1
1-7370-37	37Fr	Robertshaw, Izquierdo	1
1-7370-39	39Fr	Robertshaw, Izquierdo	1
1-7370-41	41Fr	Robertshaw, Izquierdo	1

#### Derecho

Cat#	Tamaño	Descripción	Caja
1-7371-35	35Fr	Robertshaw, Derecho	1
1-7371-37	37Fr	Robertshaw, Derecho	1
1-7371-39	39Fr	Robertshaw, Derecho	1
1-7371-41	41Fr	Robertshaw, Derecho	1



### Tubos de Traqueostomía

- Obturador y tubo claramente marcados
- Conector de 15mm con adaptador giratorio
- Hechos de plástico PVC suave
- Con banda de sujeción al cuello segura y cómoda para el paciente
- Línea radiopaca
- Balón de baja presión
- Sin látex, de un solo uso, estériles

#### Sin Balón

Cat#	Tamaño	Descripción	Caja
1-7390-30	3.0mm	Sin Balón	10
1-7390-35	3.5mm	Sin Balón	10
1-7390-40	4.0mm	Sin Balón	10
1-7390-45	4.5mm	Sin Balón	10
1-7390-50	5.0mm	Sin Balón	10

#### Con Balón

Cat#	Tamaño	Descripción	Caja
1-7393-50	5.0mm	Con Balón	10
1-7393-55	5.5mm	Con Balón	10
1-7393-60	6.0mm	Con Balón	10
1-7393-65	6.5mm	Con Balón	10
1-7393-70	7.0mm	Con Balón	10
1-7393-75	7.5mm	Con Balón	10
1-7393-80	8.0mm	Con Balón	10
1-7393-85	8.5mm	Con Balón	10
1-7393-90	9.0mm	Con Balón	10
1-7393-95	9.5mm	Con Balón	10
1-7393-10	10.0mm	Con Balón	10

## Vías Aéreas Máscaras Laríngeas (Supraglóticas)



### Máscara E-Z Mask Airway™

- El número del tamaño de la máscara esta prominentemente mostrado para una fácil selección y visualización después de la inserción
- Tubo de PVC completamente transparente que permite una rápida detección de cualquier fluido, secreción o cuerpo ajeno
- Con una línea piloto de inflación asegurada al tubo principal para una fácil inserción
- Globo piloto sensitivo con tapa de activación que indica el nivel de inflado del balón
- Empaque individual y con código de color
- Sin látex, de un solo uso, estéril

Cat#	Tamaño	Descripción	Caja
1-2300-10	1	Neonato	10
1-2300-15	1.5	Infante	10
1-2300-20	2	Niño Pequeño	10
1-2300-25	2.5	Niño	10
1-2300-30	3	Adulto Pequeño	10
1-2300-40	4	Adulto Mediano	10
1-2300-50	5	Adulto Grande	10

PARA  
Servicio al Cliente  
Información Técnica  
Instrucciones de Cuidado/Limpieza  
Información del Producto  
Recursos

CONTACTE  
A su Distribuidor Autorizado

VISITE  
[www.Sun-Med.com](http://www.Sun-Med.com)

EMAIL  
[info@Sun-Med.com](mailto:info@Sun-Med.com)

## Ayudas de Intubación Introductores (Bougies)

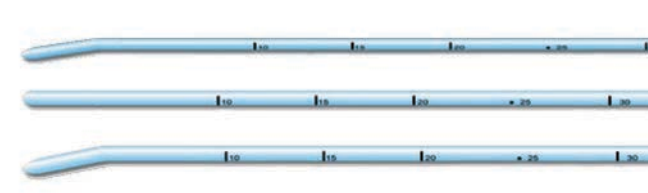

### Introduccionador de Tubo Endotraqueal

- Fabricado de polietileno de baja densidad (ofrece la dureza adecuada para facilitar la inserción)
- Calibrado para asegurar una correcta distancia de inserción
- Tamaño pediátrico para tubos de 4 - 6mm
- Tamaño adulto para tubos de 6 - 11mm
- Tamaño pediátrico tiene marcas calibradas en ambos extremos del introduccionador permitiendo el uso con punta recta o acodada
- Sin látex, de un solo uso, estéril

Cat#	Tamaño	Descripción	Caja
9-0211-70	10Fr x 70cm	Pediátrico, con Punta Acodada	10
9-0212-70	15Fr x 70cm	Adulto, con Punta Acodada	10
9-0212-72	15Fr x 70cm	Adulto, con Punta Recta	10

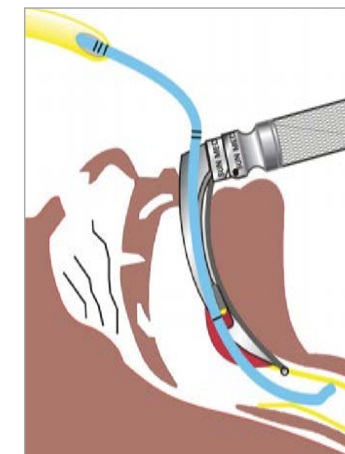

### Introduccionador Maleable de Tubo Endotraqueal

- Combina los beneficios de un introduccionador y un estilete en uno solo
- Tamaño pediátrico tiene marcas calibradas en ambos extremos del introduccionador permitiendo el uso con punta recta o acodada
- Sin látex, de un solo uso, estéril

Cat#	Tamaño	Descripción	Caja
9-0213-82	10Fr x 70cm	Pediátrico	10
9-0213-92	15Fr x 70cm	Adulto	10



### Introduccionador Hueco de Tubo Endotraqueal

- Indicado para proveer oxigenación durante una intubación o para eliminar secreciones como succionador
- Indicado para succionar y extraer muestras de gases para análisis
- Conectores removibles para diferentes aplicaciones
- 70 cms de largo con conector manguera tipo pico
- Conector macho de 15mm
- Marcado para determinar profundidad de inserción
- Punta acodada con dos ojos
- Sin látex, de un solo uso, estéril

Cat#	Tamaño	Descripción	Caja
9-0212-80	15Fr x 70cm	Introduccionador Adulto Hueco	10

# Ayudas de Intubación

## Estiletos



### Estilete Recubierto

- Tope ajustable con codificación de colores
- Superficie recubierta disminuye la necesidad de lubricantes
- Sin látex, de un solo uso, estéril

Cat#	Tamaño	Descripción	Caja
9-0209-71	13" x 6Fr	Estilete SunGlide™	25
9-0209-72	15.5" x 8Fr	Estilete SunGlide™	25
9-0209-73	18" x 10Fr	Estilete SunGlide™	25



### Estilete Recubierto con PVC Transparente

- Aluminio Maleable
- Sellado en una cubierta de PVC
- Sin látex, de un solo uso, estéril

Cat#	Tamaño	Descripción	Caja
9-0203-06	10" x 6Fr	SunSlip™ con Cubierta Plástica	20
9-0203-10	11.5" x 10Fr	SunSlip™ con Cubierta Plástica	20
9-0203-14	12.5" x 14Fr	SunSlip™ con Cubierta Plástica	20



### Estilete de Aluminio

- Hecho de aluminio
- Sin látex, de un solo uso, no estéril

Cat#	Tamaño	Descripción	Caja
9-0204-00	16" x 10Fr	Estilete Adulto	1
9-0204-10	16" x 10Fr	Estilete Adulto	10
9-0204-12	12" x 10Fr	Estilete Pediátrico	1
9-0204-22	12" x 10Fr	Estilete Pediátrico	10



### Estilete de Acero Inoxidable

- Hecho de acero inoxidable de grado quirúrgico
- Sin látex, de un solo uso, no estéril

Cat#	Tamaño	Descripción	Caja
9-0207-03	16.5" x 6Fr	Estilete Adulto	1
9-0207-01	11.5" x 6Fr	Estilete Pediátrico	1



### Estilete Luminoso

- Luminoso
- Sin látex, un solo uso, no estéril

Cat#	Tamaño	Descripción	Caja
9-0210-01	15.75"	Estilete Adulto	1
9-0210-02	10"	Estilete Pediátrico	1



### Estilete Desechable de Aluminio

- Maleable con punta redondeada
- Acabado satinado para reducir Fricción
- Empacados individualmente
- Tamaño pediátrico para tubos de 2 - 5mm
- Tamaño adulto para tubos de 6 - 11mm
- Sin látex, de un solo uso, estéril

Cat#	Tamaño	Descripción	Caja
9-0204-11	11" x 6Fr	Estilete Pediátrico	25
9-0204-25	16" x 9Fr	Estilete Adulto	25



### Estilete de Cobre Macizo

- Maleable
- Con tope ajustable
- Sin látex, de un solo uso, no estéril

Cat#	Tamaño	Descripción	Caja
9-0203-00	14.75" x 8Fr	Estilete de Cobre	1



### Estilete de Cobre

- Tubo hueco de cobre con puerto de succión
- Sin látex, de un solo uso, no estéril

Cat#	Tamaño	Descripción	Caja
9-0206-01	16.5"	Estilete de Cobre	1



# Ayudas de Intubación

## Estiletos, Instrumentos y Juego para Intubación



### Estilete de Fibra Óptica

- Con tope ajustable
- Sin látex, reusable
- Tope para un solo uso (disponibles aparte)

Cat#	Tamaño	Descripción	Caja
9-0204-18	18"	Estilete Adulto	1
9-0204-14	14"	Estilete Pediátrico	1
5-0240-59		Lámpara	1
9-0210-05		Topes de Reemplazo	5



### LiteWand™ (Varita Luminosa)

- Incluye fuente de energía
- Emite una luz blanca tipo LED,
- Con tope con código de color ajustable de 15mm
- Sin látex, de un solo uso, estéril

Cat#	Descripción	Caja
9-0205-16	Adulto 16" x 15Fr	10
9-0205-10	Pediátrico 10" x 10Fr	10



Abierto: 30" (76.2cm) de largo



Cerrado: 14" (35.6cm) largo x 9" (22.9cm) alto x 6" (15.2cm) ancho



### Juego Completo para Intubación

- Juegos completos para intubación disponibles con hojas de laringoscopia convencionales, de fibra óptica o de fibra óptica desechables

#### Cada juego incluye:

- 5 Hojas de laringoscopia tipo Miller (tamaños 0-4)
- 4 Hojas de laringoscopia tipo Macintosh (tamaños 1-4)
- 1 Mango de laringoscopia de latón cromado tamaño ligero
- 1 Mango de laringoscopia de latón cromado tamaño mediano
- 2 Focos pequeños y 2 focos grandes para laringoscopios (estuche convencional)
- 1 Foco de reemplazo para mango de laringoscopia (estuche de fibra óptica)
- 8 Cánulas Guedel orofaríngeas con codificación de colores (tamaños 00-6; 40mm-100mm)
- 2 Tubos endotraqueales sin balón (tamaños 2.5mm y 4mm)
- 8 Tubos endotraqueales con balón (tamaños 5 - 10.0mm)\*
- 1 Introducador de tubo endotraqueal (Bougie)
- 1 Juego de cánulas nasofaríngeas (tamaños 20, 24, 28 y 32Fr)
- 1 Fórceps Magill tamaño adulto (punta cerrada)
- 1 Fórceps Magill tamaño pediátrico (punta cerrada)
- 4 Paquetes de gel lubricante
- 1 Jeringa de 10ml
- 2 Baterías tipo "C"
- 2 Baterías tipo "AA"
- 1 Estuche de nylon en forma de bolsa
- Mangos también disponibles en acero inoxidable

\*Tubos endotraqueales con estilete disponibles sobre pedido.

Cat#	Juego Incluye
8-1050-85	Juego para Intubación Convencional Incluye ítems en la descripción del juego completo con Hojas de Laringoscopia Convencionales
8-1050-95	Juego para Intubación de Fibra Óptica Incluye ítems en la descripción del juego completo con Hojas de Laringoscopia de Fibra Óptica
8-1050-94	Juego para Intubación de Fibra Óptica con Hojas Desechables Incluye ítems en la descripción del juego completo con Hojas de Laringoscopia de Fibra Óptica de Un Solo Uso
8-1050-80	Estuche de Nylon (Sólo la bolsa de estuche vacía)



### Fórceps Magill de Punta Cerrada

- Hechos de acero inoxidable de grado quirúrgico

Cat#	Tamaño	Descripción	Caja
9-3018-01	3"	Forceps Magill, Infante	1
9-3018-02	4"	Forceps Magill, Niño	1
9-3018-03	5"	Forceps Magill, Adulto	1



### Fórceps Magill de Punta Abierta

- Hechos de acero inoxidable de grado quirúrgico

Cat#	Tamaño	Descripción	Caja
9-3016-02	4.5"	Forceps Magill, Niño	1
9-3016-03	5.5"	Forceps Magill, Adulto	1



### Fórceps para Lengua

- Hechos de acero inoxidable de grado quirúrgico
- Largo útil de 3"
- Puntas hechas de látex

Cat#	Descripción	Caja
9-3021-50	Fórceps para Lengua	1
9-3021-52	Puntas de Reemplazo de Látex	1 par

# Accesorios

## Instrumentos de Diagnóstico



### Oxímetro de Pulso para Dedo

- Muestra el nivel de saturación de O<sub>2</sub> y el pulso del paciente de manera precisa utilizando una pantalla tipo OLED fácil de leer
- Mide SPO<sub>2</sub> desde 70 hasta 99%; Precisión 80-90% +/- 2%
- Mide pulso desde 30-225 latidos por minuto, +/- 2 latidos por minuto, 100-235 latidos por minuto +/- 2%
- Baterías tipo AAA duran hasta 30 horas de uso, función de apagado automático, indicador de baja carga, la intensidad de la pantalla tiene 10 niveles de incremento
- Incluye cordón para colgar, cubierta protectora y estuche
- Tamaño pequeño: 2"x 1 1/4" x 1 3/8"; Peso 1.2 oz. (.03 kg)

Cat#	Descripción	Caja
9-6001-00	Oxímetro de Pulso para Dedo	1

### Otoscopio

- Completo con cámara de otoscopio, mango de batería y auriculares de 2.5, 3.5 y 4.5mm
- Mango de latón cromado
- Auriculares reusables y esterilizables en autoclave
- Empacado en bolsa con cierre
- Adaptador disponible para usar con puntas desechables para espéculos de Welch Allyn



Cat#	Descripción	Caja
9-7004-20	Otoscopio	1
9-7004-05	Adaptador para Puntas Desechables para Espéculos de Welch Allyn	1



### Juego de Diagnóstico

- El equipo de diagnóstico incluye:
- Auriculares de 2.5, 3.5, y 4.5mm
  - Auriculares desechables de 4.0mm con adaptador
  - Espéculo nasal tipo tornillo
  - Cabeza de oftalmoscopio
  - Cámara de otoscopio
  - Depresor de lengua metálico
  - Soporte para lengua con iluminación
  - Espejo laríngeo No. 3, Espejo laríngeo No. 4
  - Soporte de lengua para piezas de madera
  - Mango de batería tipo C (batería no incluida)

Cat#	Descripción	Caja
9-7005-00	Juego de Diagnóstico	1
5-0240-59	Foco de Reemplazo para Mango de Otoscopio	1



### Estimulador de Nervios Microstim

- Salida variable de corriente de 0-70 mA
- Funciones del interruptor:
  - Espasmo: 1 impulso por segundo
  - Tétanos: 100 Hz (100 pulsos/segundo)
  - Secuencia integrada de 4 impulsos cada 2 segundos
  - Posición de espera: Descarga baja de batería
- Indicador de luz LED roja parpadea para reemplazar batería
- Liviano, 7 oz. incluye batería
- Batería alcalina estándar de 9V
- Cada unidad incluye un manual de instrucciones, electrodos de bola, batería y cables conductores tipo caimán

Cat#	Descripción	Caja
8-1053-60	Estimulador Microstim	1

### Accesorios

Cat#	Descripción	Caja
8-1053-76	Electrodo Esférico de Estímulo y Espiga Hueca	1
8-1051-78	Conector de 6' Tipo Botón de Presión y Espiga con Revestimiento	1
8-1051-79	Espiga de Estímulo de 6' Tipo Caimán y Espiga con Revestimiento	1



### Estimulador de Nervios Microstim Plus

- Salida variable de corriente de 0-70 mA
- Funciones del interruptor:
  - Espasmo: 1 s (1 impulso/sg)
  - Tétanos: de 50 Hz (50 impulsos/segundo) o de 100 Hz (100 impulsos/segundo)
  - Secuencia integrada de 4 impulsos cada 2 segundos
- Impulso de estímulo: Impulsos monofásicos de onda cuadrada (200-µs de duración)
- Indicador de luz LED verde indica que la unidad esta prendida y parpadea para reemplazar batería
- El indicador de luz LED roja parpadea y un indicador audible se oye cada vez que se genera un impulso de estímulo
- Liviano, 7 oz. incluye batería
- Batería alcalina estándar de 9V
- Cada unidad incluye un manual de instrucciones, electrodos de bola, batería y cables conductores tipo caimán

Cat#	Descripción	Caja
8-1053-62	Estimulador Microstim Plus	1

### Accesorios

Cat#	Descripción	Caja
8-1053-76	Electrodo Esférico de Estímulo y Espiga Hueca	1
8-1051-78	Conector de 6' Tipo Botón de Presión y Espiga con Revestimiento	1
8-1051-79	Espiga de Estímulo de 6' Tipo Caimán y Espiga con Revestimiento	1



# Accesorios Estetoscopios



## Estetoscopios de Cabeza Doble

- Tubo en "Y" moldeado en una sola pieza
- Alta sensibilidad, diaFragma liviano
- Anillo no se sienta Frío
- Cápsula de aluminio anodizado
- Audífonos biauriculares de latón cromado
- Puntas auditivas de plástico blanco
- Excelente acústica
- Largo total de 31"
- Sin látex



Cat#	Descripción	Color	Caja
6-0027-40	Estetoscopios de Cabeza Doble	Negro	1
6-0027-41	Estetoscopios de Cabeza Doble	Rojo	1
6-0027-42	Estetoscopios de Cabeza Doble	Gris	1
6-0027-43	Estetoscopios de Cabeza Doble	Verde	1



## Estetoscopio Sprague Rappaport

- Tres diferentes campanas eliminan la necesidad de múltiples estetoscopios para infante, niño y adulto
- Con varias cabezas que permiten respuestas acústicas en bajo, medio y alto sonido
- El tubo grueso de 22" y una selección de puntas auditivas ayudan a reducir la fuga de sonidos y los ruidos extraños
- Juego completo que incluye: 1 par de puntas auditivas de plástico negro, 3 campanas abiertas (adulto, niño y pediátrico), 1 par de puntas auditivas de caucho suave (tipo hongo) y diaFragmas para adulto y pediátricos
- Largo total de 29"
- Sin látex

Cat#	Descripción	Color	Caja
6-0028-00	Estetoscopio Sprague Rappaport	Negro	1



## Monoscopio Desechable Comfort FIT SoftEar™

- Diseñado específicamente para mejorar los problemas en la transmisión del sonido que encuentra el anestesiólogo debido a la forma irregular y variable del canal auditivo
- Una vez la espuma se inserta en el canal auditivo, se expande lentamente hasta formar un sello perfecto de baja presión con la pared del canal
- El hecho de sellar el canal permite que la transmisión de sonidos de bajo volumen sea precisa
- La baja presión ejercida sobre el canal auditivo provee máxima comodidad, permitiendo una mejor observación del paciente
- Conecta a estetoscopios esofágicos y capsulas precordiales tipo Wenger
- Tubo de 4" de largo
- Desechable
- Sin látex, no estéril

Cat#	Descripción	Caja
6-1030-25	Monoscopio Desechable Comfort FIT SoftEar	25



## Duoscopio

- Estetoscopio biauricular estándar, diseñado específicamente para el anestesiólogo con el fin de proporcionarle la máxima comodidad y eficacia
- El tubo que va de la pieza en "Y" al conector tipo Luer hembra es extra largo (36"), permitiendo un amplio movimiento lateral alrededor del paciente sin desconectarse
- Sin látex

Cat#	Descripción	Caja
6-0030-00	Duoscopio	1

# Accesorios

## Estetoscopios Precordiales y Productos de Seguridad



### Cápsulas

- Construidas en acero inoxidable durable, sin latón cromado que cause escamas o descamamiento
- Las cápsulas infantiles son huecas y livianas, con superficie redonda y lisa, ideales para usarse con recién nacidos e infantes
- Las cámaras sonoras son relativamente profundas
- Las cápsulas cuentan con un conector tipo Luer macho para acople
- Reusables



### Discos Adhesivos Dobles

- 100 discos por rollo
- Sin látex, de un solo uso, no estéril

Cat#	Descripción	Caja
6-0025-25	Discos Adhesivos Dobles	1



### Set de Estetoscopio Precordial

- 1 Capsula tamaño adulto, niño, infante y neonato
- 8 Discos adhesivos dobles
- 1 Monoscopio Comfort Fit SoftEar™ desechable

Cat#	Descripción	Caja
6-0025-05	Set de Estetoscopio Precordial	1 Set

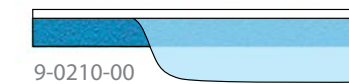
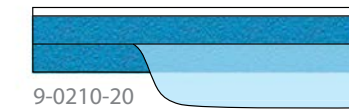

### IGuard™ – Protector de Ojos

- Cubierta rígida y transparente para los ojos
- Con espuma autoadhesiva no alérgica para una rápida y precisa aplicación
- Espuma gruesa para el confort del paciente aun en posición de espalda
- Autoadhesivo de una sola pieza con aletas de fácil remoción
- Sin látex, un solo uso, estéril

Cat#	Descripción	Caja
9-0210-00	Protector de Ojos, Adulto	25
9-0210-21	Protector de Ojos, Pediátrico	25
9-0210-20	Protector de Ojos con Doble Espuma	25



### Pinzas Nasales

- Ideal para uso durante tratamientos de respiración con flujómetros de caudal y para estudios pulmonares
- Con espumas suaves y grandes para el confort del paciente
- Sin látex, un solo uso, estéril

Cat#	Descripción	Caja
9-0134-44	Pinzas Nasales	100



### Protector Dental

- Previene la rotura o quebramiento de los dientes durante la intubación, broncoscopia, laringoscopia, amigdalectomía y extracción dental
- Minimiza heridas dentales
- Tamaño adulto
- Sin látex, un solo uso, no estéril

Cat#	Descripción	Caja
9-3041-03	Protector Dental, Adulto	50



# Cuidado Respiratorio

## Máscaras y Resucitadores



### Máscara Facial Flexible

- Colchón inflable asegura comodidad del paciente
- Reduce la contaminación por gas anestésico desperdiciado
- Transparencia de la máscara permite la observación visual continua del paciente
- Anillo removible con codificación de colores para uso manual
- Sin látex, de un solo uso, no estéril



### Arnés para Máscaras

- Moldeado, no troquelado
- Con perforaciones reforzadas en el tamaño adulto para mayor durabilidad
- Neopreno
- Con ventilación central a la parte posterior de la cabeza para comodidad y mejor adaptación
- Sin látex, reusable, no estéril

Cat#	Tamaño	Descripción	Caja
4-1054-21	13" x 2.5"	Arnés para Infante	1
4-1054-22	22" x 4"	Arnés para Niño	1
4-1054-23	27" x 5.5"	Arnés para Adulto	1

Cat#	Descripción	Color	Caja
4-0110-00	Transparente, Neonato	Gris	30
4-0110-01	Transparente, Infante	Azul Claro	30
4-0110-02	Transparente, Niño	Amarillo	30
4-0110-03	Transparente, Adulto Pequeño	Verde	30
4-0110-04	Transparente, Adulto Mediano	Rojo	30
4-0110-05	Transparente Adulto Grande	Azul Oscuro	30

### Juego Separador de Mandíbula

- Diseño universal que sujeta la lengua firmemente hacia abajo mientras mantiene la mandíbula abierta en niños y adultos
- Juego completo incluye: Separador de mandíbula (sirve para niños y adultos), bloqueador de mordida, cánulas Berman tamaño pediátrico (6cm) y adulto (9cm)
- Construcción confiable y duradera, no se quiebra o rompe aun siendo sujeto a presión extrema
- Sin látex, no estéril



Cat#	Descripción	Caja
9-3042-00	Juego Separador de Mandíbula	1



### Resucitadores Reusables de Silicona

- La unidad entera se puede esterilizar en autoclave con la excepción del tubo de O<sub>2</sub> y la bolsa de reserva
- Cada unidad incluye: 1 máscara de silicona, 1 válvula al paciente, 1 bolsa de resucitador, 1 bolsa de reserva y un tubo de O<sub>2</sub> de 7' (2.1m) de largo
- Disponible en tres tamaños

Cat#	Tamaño	Descripción	Caja
8-6000-01	Infante	Resucitador con Máscara Válvula POP-OFF 40cm H <sub>2</sub> O Capacidad de 280ml POP-OFF 40cm H <sub>2</sub> O 280ml	1
8-6000-02	Niño	Resucitador con máscara Válvula POP-OFF 40cm H <sub>2</sub> O Capacidad de 550ml	1
8-6000-03	Adulto	Resucitador con máscara Válvula POP-OFF 60cm H <sub>2</sub> O Capacidad de 1,500ml	1

### Accesorios

Cat#	Descripción	Caja
8-6000-70	Estuche Transparente para Resucitador Puede Usarse con Cualquiera de los 3 Tamaños	1
8-5070-03	Máscara de Bolsillo para CPR (Resucitación Cardiopulmonar) con Filtro Grande y Válvula de una Sola Vía	1



### Válvula PEEP

- No estéril
- Todas las válvulas PEEP se pueden esterilizar en autoclave

Cat#	Descripción	Caja
8-6002-15	Válvula PEEP 15mm ID x 22mm OD 5-20cm H <sub>2</sub> O	1
8-6002-18	Válvula PEEP 18mm ID x 22mm OD 5-20cm H <sub>2</sub> O	1
8-6002-30	Válvula PEEP 30mm ID x 33mm OD 5-20cm H <sub>2</sub> O	1
8-6003-30	Para uso con Resucitadores a la izquierda "Diverter" para Válvula PEEP 30mm ID Para uso con Resucitadores a la izquierda	1



# Cuidado Respiratorio

## Accesorios Respiratorios



### Bolsas de Reinhalación Tipo Ohio

- Hechas de material neopreno liviano para asegurar óptima sensibilidad a la respiración del paciente.
- Individualmente inspeccionadas y empaçadas
- Buje de 22mm
- Sin látex, reusable, no estéril



4-0050-50



4-0050-10

### Pulmón de Prueba

- Se utiliza para demostrar y probar equipo de ventilación
- Neopreno suave y sensitivo
- Rellenos con espuma
- Calidad superior
- Buje de 22mm
- Sin látex, reusable, no estéril

Cat#	Tamaño	Descripción	Caja
4-0050-50	500-750cc	Pulmón de Prueba Mediano	1
4-0050-10	1000cc	Pulmón de Prueba Grande	1

Cat#	Tamaño	Descripción	Caja
4-1041-05	0.5 Litro	Bolsa de Reinhalación	1
4-1041-10	1 Litro	Bolsa de Reinhalación	1
4-1041-15	1.5 Litro	Bolsa de Reinhalación	1
4-1041-20	2 Litro	Bolsa de Reinhalación	1
4-1041-30	3 Litro	Bolsa de Reinhalación	1
4-1041-40	4 Litro	Bolsa de Reinhalación	1
4-1041-50	5 Litro	Bolsa de Reinhalación	1



8-3548-10



8-3548-15

### Flujómetros de Caudal Máximo Mini-Wright

- Herramienta de bajo costo para el auto monitoreo del paciente que brinda información sobre su respuesta a tratamiento
- Incluye instrucciones de uso y tabla para el paciente
- Ideal para uso por pacientes de asma, bronquitis crónica y enfisema
- El Mini-Wright Estándar es tubular con un pistón de resorte y una ranura longitudinal a través de la cual escapa el aire, la escala da lecturas es de 60 a 850 litros/minuto
- El Mini-Wright de baja capacidad monitorea capacidades de 30 a 400 litros/minuto; se correlaciona cercanamente con el Flujómetro de Caudal Máximo Estándar

Cat#	Descripción	Caja
8-3548-10	Flujómetro de Caudal Máximo Estándar, 60-850 LPM	1
8-3548-15	Flujómetro de Caudal Máximo Estándar para Baja Capacidad 30-400 LPM	1

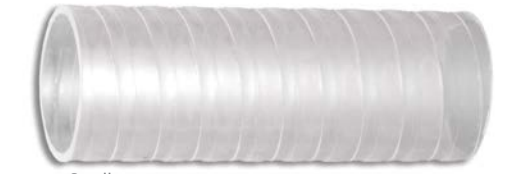

Small



Large

### Boquillas Desechables

- Tienen un interior liso que permite el flujo laminar
- Están hechas de plástico para mayor comodidad y sin sabor a cartón
- Tamaño grande para la unidad estándar
- Tamaño pequeño para la unidad de baja capacidad
- Para uso con el flujómetro de caudal máximo Mini-Wright
- Sin látex, de un solo uso

Cat#	Tamaño	Descripción	Caja
8-3523-20	2.5" L x 1.1" ID x 1.2" OD	Grande	100
8-3523-24	2.5" L x .775" ID x .875" OD	Pequeño	100
8-3523-21	2.5" L x 1.1" ID x 1.2" OD	Grande	250
8-3523-25	2.5" L x .775" ID x .875" OD	Pequeño	250
8-3523-22	2.5" L x 1.1" ID x 1.2" OD	Grande	500
8-3523-26	2.5" L x .775" ID x .875" OD	Pequeño	500

# Cuidado Respiratorio

## Cánulas Nasales de Oxígeno y Fluómetros

### Cánulas

- Tubería conectora de oxígeno cuenta con un interior resistente a colapso tipo STAR
- Tubería de 7' (2.1m) de largo
- Sin látex, de un solo uso, no estéril



### Cánula para Infante

Cat#	Descripción	Caja
8-3550-01	Cánula para Infante	25



### Cánula para Niño

Cat#	Descripción	Caja
8-3550-02	Cánula para Niño	25



### Cánula para Adulto

Cat#	Descripción	Caja
8-3550-03	Cánula para Adulto	25

### Conector Tipo "Christmas Tree" (Árbol de Navidad)

- Económico
- Indicador de oxígeno verde de acuerdo al código de colores para gases de EE.UU.
- Conector de una pieza no contiene piezas sueltas que puedan crear fuga
- Conector de dos piezas se puede rotar con tubería conectada



### Conector de una Pieza

Cat#	Descripción	Caja
8-2311-20	Tornillo y Vástago de 1 Pieza para Oxígeno	50



### Conector de dos Piezas

Cat#	Descripción	Caja
8-2311-50	Tornillo y Vástago de 2 Piezas para Oxígeno	50

### Llaves para Cilindros de Gas

- Llave metálica ofrece durabilidad y larga vida útil
- Llave plástica es liviana y económica



### Llave Metálica

Cat#	Descripción	Caja
7-9900-02	Llave para Cilindros E & D	1



### Llave Plástica

Cat#	Descripción	Caja
7-9900-13	Llave para Cilindros E & D	10

### Flujómetros de Oxígeno Tru-Flow™

- Tubo de flujo interior calibrado hecho de Lexan® tienen una garantía de por vida que cubre la calibración y defectos de fabricación
- Configuraciones disponibles de potencia auxiliar de 50 psi para derivación y también con doble unidad
- Válvula con rosca de precisión proporciona control preciso del flujo de gas



### Entrada con Tuerca de Mariposa, Estándar

Cat#	Descripción	Caja
8-8151-04	Oxígeno 0-15 LPM con Adaptador	1



### Entrada Ohmeda, Estándar

Cat#	Descripción	Caja
8-8151-07	Oxígeno 0-15 LPM con Adaptador	1



### Entrada Chemetron, Estándar

Cat#	Descripción	Caja
8-8151-09	Oxígeno 0-15 LPM con Adaptador	1



### Entrada con Tuerca de Mariposa, con Derivación

Cat#	Descripción	Caja
8-8153-04	Oxígeno 0-15 LPM con Derivación	1



### Entrada Ohmeda, con Derivación

Cat#	Descripción	Caja
8-8153-07	Oxígeno 0-15 LPM con Derivación	1



### Entrada Chemetron, con Derivación

Cat#	Descripción	Caja
8-8153-09	Oxígeno 0-15 LPM con Derivación	1



### Entrada sin Adaptador

Cat#	Descripción	Caja
8-8151-01	Oxígeno 0-15 LPM con Entrada Hembra de 1/8" NPT	1



### Entrada con Tuerca de Mariposa, Doble

Cat#	Descripción	Caja
8-8154-04	Oxígeno 0-15 LPM Doble	1



### Entrada Ohmeda, Doble

Cat#	Descripción	Caja
8-8154-07	Oxígeno 0-15 LPM Doble	1



### Entrada Chemetron, Doble

Cat#	Descripción	Caja
8-8154-09	Oxígeno 0-15 LPM Doble	1



# Cuidado Respiratorio

## Accesorios para Gas Médico

### Vástagos Chemetron

- Codificación de colores verde, amarillo y blanco para oxígeno, aire y vacío
- 7 tipos de conexión disponibles para uso en una gran variedad de equipos



NPT Macho



NPT Macho



NPT Hembra

Cat#	Descripción	Caja
8-1331-01*	Oxíg x 1/8"	1
8-1332-01	Aire x 1/8"	1
8-1333-01	Vacío x 1/8"	1

Cat#	Descripción	Caja
8-1331-03	Oxíg x 1/4"	1
8-1332-03	Aire x 1/4"	1
8-1333-03*	Vacío x 1/4"	1

Cat#	Descripción	Caja
8-1331-02	Oxíg x 1/8"	1
8-1332-02*	Aire x 1/8"	1
8-1333-02	Vacío x 1/8"	1

### Vástagos Ohmeda

- Codificación de colores verde, amarillo y blanco para oxígeno, aire y vacío
- 7 tipos de conexión disponibles para uso en una gran variedad de equipos



NPT Macho



NPT Hembra



NPT Macho

Cat#	Descripción	Caja
8-1321-03*	Oxíg x 1/4"	1
8-1322-03	Aire x 1/4"	1
8-1323-03	Vacío x 1/4"	1

Cat#	Descripción	Caja
8-1321-02	Oxíg x 1/8"	1
8-1322-02	Aire x 1/8"	1
8-1323-02*	Vacío x 1/8"	1

Cat#	Descripción	Caja
8-1321-01	Oxíg x 1/8"	1
8-1322-01*	Aire x 1/8"	1
8-1323-01	Vacío x 1/8"	1



DISS Macho



Tuerca de Mariposa Hembra



Tuerca Hexagonal Hembra

Cat#	Descripción	Caja
8-1331-05*	Oxíg x DISS	1
8-1332-05	Aire x DISS	1
8-1333-05	Vacío x DISS	1

Cat#	Descripción	Caja
8-1331-08	Oxíg x Tuerca Mariposa	1
8-1332-08	Aire x Tuerca Mariposa	1
8-1333-08*	Vacío x Tuerca Mariposa	1

Cat#	Descripción	Caja
8-1331-06	Oxíg x Tuerca Hexagonal	1
8-1332-06*	Aire x Tuerca Hexagonal	1
8-1333-06	Vacío x Tuerca Hexagonal	1



Tuerca de Mariposa



Tuerca Hexagonal



DISS Macho

Cat#	Descripción	Caja
8-1321-08*	Oxíg x Tuerca Mariposa	1
8-1322-08	Aire x Tuerca Mariposa	1
8-1323-08	Vacío x Tuerca Mariposa	1

Cat#	Descripción	Caja
8-1321-06	Oxíg x Tuerca Hexagonal	1
8-1322-06	Aire x Tuerca Hexagonal	1
8-1323-06*	Vacío x Tuerca Hexagonal	1

Cat#	Descripción	Caja
8-1321-05	Oxíg x DISS	1
8-1322-05*	Aire x DISS	1
8-1323-05	Vacío x DISS	1



Pico para Manguera

Cat#	Descripción	Caja
8-1331-11*	Oxíg x 1/4"	1
8-1332-11	Aire x 1/4"	1
8-1333-11	Vacío x 1/4"	1



Pico para Manguera

Cat#	Descripción	Caja
8-1321-11	Oxíg x 1/4"	1
8-1322-11*	Aire x 1/4"	1
8-1323-11	Vacío x 1/4"	1

\*Indica el producto ilustrado

\*Indica el producto ilustrado



# Cuidado Respiratorio

## Conectores



### Conector Universal Racine

- Permite el movimiento del circuito respiratorio en el lado del paciente
- Elimina la necesidad de usar conectores de diferentes tipos y tamaños
- Diafragma patentizado permite la rápida y fácil inserción del tubo y provee un sello firme y ajustado
- Hecho de aluminio y silicona
- Para uso con tubos de 7 a 10.5mm
- Sin látex, reusable, no estéril

Cat#	Descripción	Caja
3-3013-03	Conector, 4" (10.1cm)	1



### Adaptador Metálico Flexible

- 15mm (M) X 15mm (H)
- Permite posicionar la pieza "Y" del tubo traqueal y conectores de tubos traqueales en cualquier ángulo conveniente
- Poca cantidad de espacio vacío (15ml)
- Hecho de latón cromado
- Sin látex, reusable, no estéril

Cat#	Descripción	Caja
3-0186-15	Adaptador Metálico Flexible, 4.75" (12cm)	1



### Conector de Caucho Sintético

- 15mm (M) X 15mm (H)
- Hecho de Neopreno que puede ser esterilizado en autoclave
- Otros tamaños disponibles a solicitud
- Sin látex, reusable, no estéril

Cat#	Descripción	Caja
3-0046-03	3" (7.6cm)	1
3-0046-06	6" (15.2cm)	1
3-0046-09	9" (22.8cm)	1
3-0046-13	13" (33.0cm)	1

### Conectores para Tubo Endotraqueal

- Conectores hechos de latón cromado de alta calidad



### Conector Recto

Cat#	Descripción	Caja
3-3100-40	4mm x 15mm (M)	1
3-3100-50	5mm x 15mm (M)	1
3-3100-60	6mm x 15mm (M)	1
3-3100-70	7mm x 15mm (M)	1
3-3100-80	8mm x 15mm (M)	1
3-3100-90	9mm x 15mm (M)	1



### Adaptador T (TIB)

- Para introducir gases al o tomar muestras del sistema de respiración.
- 22mm (H) x 22mm (M)
- Conexión macho tiene una boquilla interior para tubería de 0.25" (0.64cm)

Cat#	Descripción	Caja
3-0196-00	Adaptador T (TIB)	1



### Tubo T Tipo Summers

- Elimina espacio vacío con gases de entrada
- Se adapta a todas conexiones estándar de 15mm y adaptadores en forma de "Y" para una conversión simple a la técnica de filtro circular.
- 15mm (H) en el extremo del paciente x 15mm (M)
- 4" (10.2cm) de largo; peso de 7.5g

Cat#	Descripción	Caja
3-0194-15	Tubo T Tipo Summers	1



### Conector Agudo de 60° sin Puerto

Cat#	Descripción	Caja
3-3101-40	4mm x 15mm (M)	1
3-3101-50	5mm x 15mm (M)	1
3-3101-60	6mm x 15mm (M)	1
3-3101-70	7mm x 15mm (M)	1
3-3101-80	8mm x 15mm (M)	1
3-3101-90	9mm x 15mm (M)	1



### Tubo T Tipo Fletcher

- Particularmente efectivo para uso con niños prematuros, recién nacidos e infantes
- Hecho de acero inoxidable
- Conectores de accesorios de 15mm hembra en ambos extremos

Cat#	Descripción	Caja
3-0200-15	Tubo T Tipo Fletcher	1



### Conector Tipo Codo

- Conector Tipo Codo Hanks-Rackow hecho de latón cromado
- Diámetro exterior (OD) nominal de 22mm x diámetro interior (ID) de 15mm en el extremo del paciente; conexión de 15mm macho en el otro extremo

Cat#	Descripción	Caja
3-0169-00	Conector Tipo Codo	1



### Conector 90° sin Puerto

Cat#	Descripción	Caja
3-3120-40	4mm x 15mm (M)	1
3-3120-50	5mm x 15mm (M)	1
3-3120-60	6mm x 15mm (M)	1
3-3120-70	7mm x 15mm (M)	1
3-3120-80	8mm x 15mm (M)	1
3-3120-90	9mm x 15mm (M)	1



### Conector para Tubo Corrugado

- Acoplamiento de acero inoxidable para tubería corrugada de 22mm
- Puede ser usado para conectar bolsas de reinhalación con entradas de 22mm a tubería corrugada de 22mm
- 22mm (M) x 22mm (M)

Cat#	Descripción	Caja
3-0183-22	Conector para Tubo Corrugado	1



### Tubo T Tipo Washington

- Similar al Tubo T Tipo Fletcher
- Conexión de 15mm (H) en el extremo del paciente x 15mm (M)
- Permite el uso de tubería respiratoria corrugada de cualquier tamaño (con adaptadores apropiados) como un tubo de exhalación para niños mayores y adultos

Cat#	Descripción	Caja
3-0201-15	Tubo T Tipo Washington	1

# Cuidado Respiratorio

## Portatubos y Protectores para Pacientes

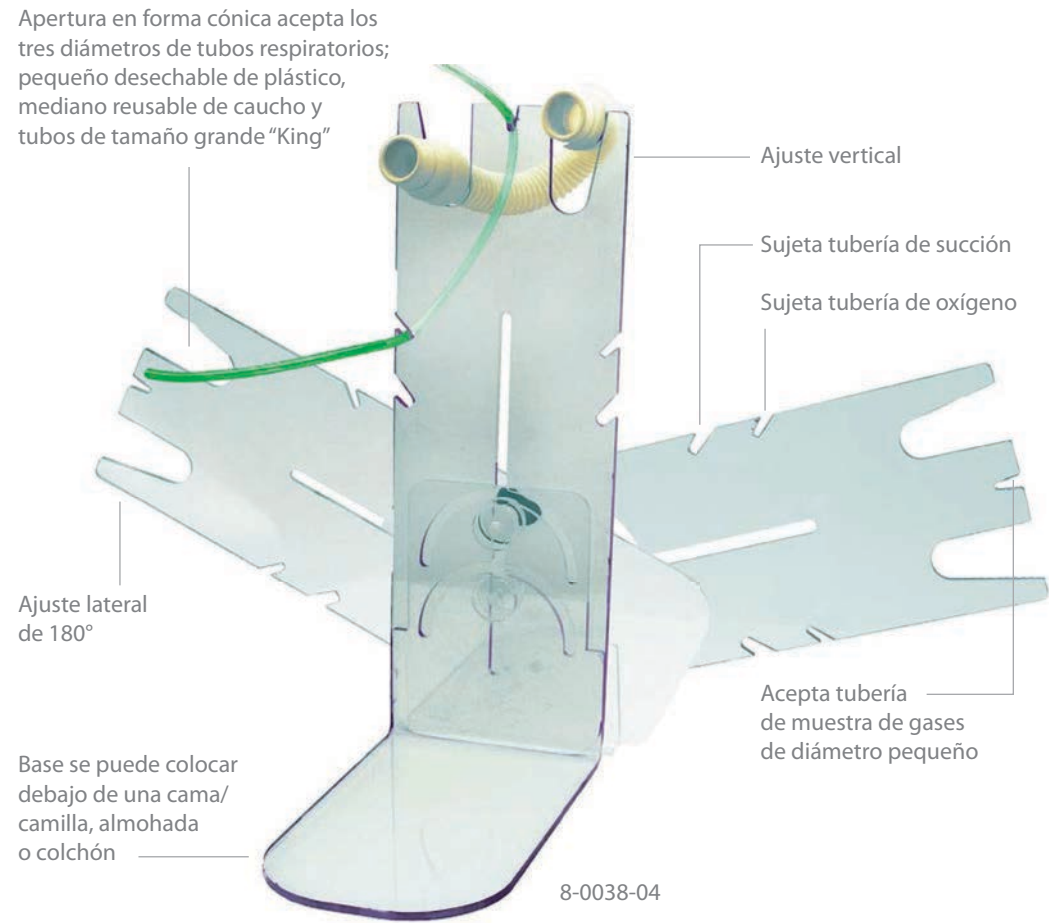

### Portatubos

- Permite el manejo eficiente de tubos corrugados tamaño adulto y pediátrico
- Disponibles en acero inoxidable o policarbonato (PC) claro para larga vida útil
- Modelos de policarbonato son más duraderos que productos comparables hechos de acrílico y se pueden limpiar con alcohol
- Modelos de policarbonato aceptan tubería de muestra de gases
- Modelos de policarbonato se pueden usar con máquinas de IRM (MRI)

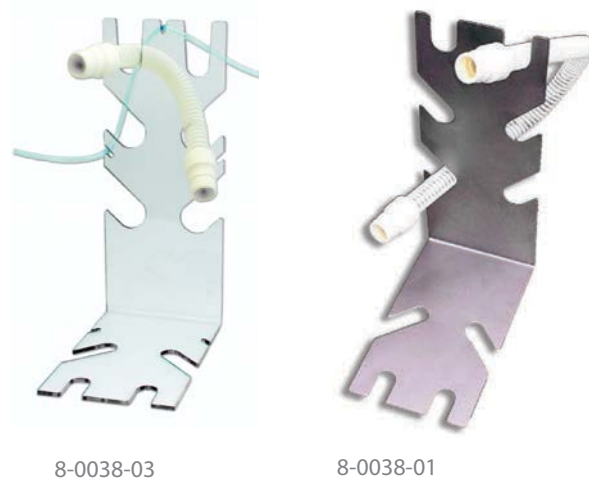

Cat#	Descripción	Caja
8-0038-01	Portatubos de Acero Inoxidable	1
8-0038-03	Portatubos de Policarbonato	1
8-0038-04	Portatubos Ajustable de Policarbonato	1

**PARA**  
 Servicio al Cliente  
 Información Técnica  
 Instrucciones de Cuidado/Limpieza  
 Información del Producto  
 Recursos

**CONTACTE**  
 A su Distribuidor Autorizado

**VISITE**  
[www.Sun-Med.com](http://www.Sun-Med.com)

**EMAIL**  
[info@Sun-Med.com](mailto:info@Sun-Med.com)

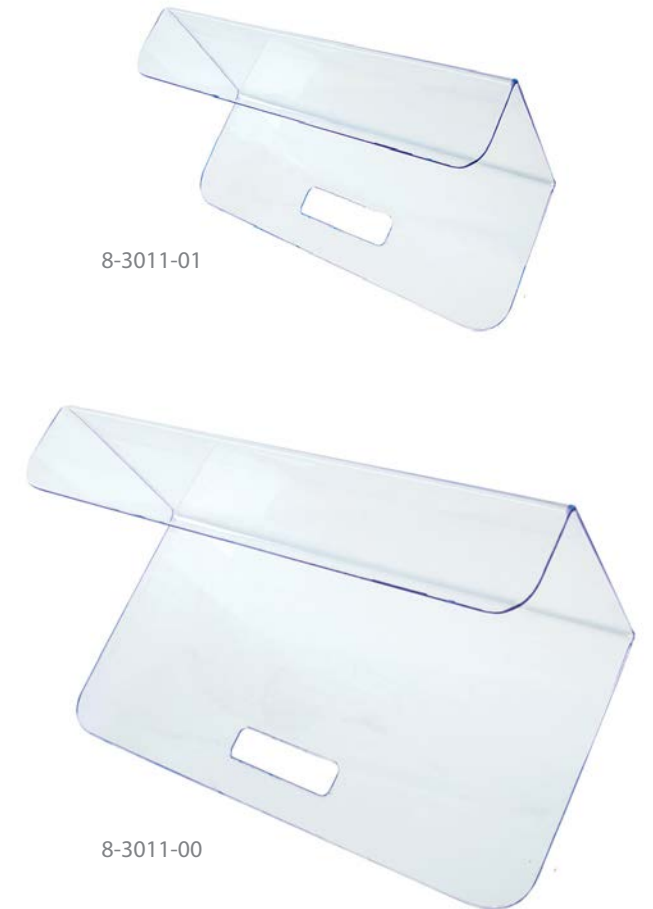

### Protectores de Brazos y Piernas

- Se desliza debajo del colchón de la cama o camilla del paciente para aguantar brazos y piernas
- Protege contra compresión al tubo de terapia IV, medidor de presión arterial o equipo de PVC (CVP)
- Transparente a radiografías y compatible con máquinas de IRM (MRI)
- Acrílico claro y duradero es fácil de limpiar
- Conveniente mango para colgar

Cat#	Tamaño	Descripción	Caja
8-3011-01	10.5"L x 7.5"A x 5.5"P (27cm x 19cm x 14cm)	Protector Pequeño	1
8-3011-00	9"L x 15.5"A x 7.5"P (23cm x 39cm x 19cm)	Protector Grande	1

# Laringoscopios Convencionales

## Hojas Macintosh

### Hojas Macintosh Perfil Americano – con Foco Mate o LED

- Los laringoscopios Macintosh son la opción predominante dentro de los tipos de hojas curvas
- La espátula de la hoja tiene una curva lisa y suave que corre desde la base a la punta o "pico" de la hoja levantando indirectamente la epiglotis
- Diseño de la hoja asemeja un riel en forma de "Z" invertida que facilita un mayor acceso durante la intubación
- Iluminación con luz mate y LED disponible
- La luz del foco mate provee una iluminación difusa sin sombras
- La iluminación LED ofrece 35,000 horas de uso, rendimiento duradero y su bajo consumo de energía incrementa la vida de las baterías
- Hecha de acero inoxidable grado quirúrgico 303/304

#### Foco Mate

Cat#	Tamaño	Descripción	A	B
5-5052-00	0	Neonato	80mm	15mm
5-5052-01	1	Infante	87mm	15mm
5-5052-02	2	Niño	108mm	15mm
5-5052-03	3	Adulto Mediano	128mm	24mm
5-5052-35	3.5	Adulto Med. Extendida	144mm	22mm
5-5052-04	4	Adulto Grande	159mm	22mm

#### Foco LED

Cat#	Tamaño	Descripción	A	B
5-5852-00	0	Neonato	80mm	15mm
5-5852-01	1	Infante	87mm	15mm
5-5852-02	2	Niño	108mm	15mm
5-5852-03	3	Adulto Mediano	128mm	24mm
5-5852-35	3.5	Adulto Med. Extendida	144mm	22mm
5-5852-04	4	Adulto Grande	159mm	22mm

#### A Prueba de Agua\*

Cat#	Tamaño	Descripción	A	B
5-5401-00	0	Neonato	80mm	15mm
5-5401-01	1	Infante	87mm	15mm
5-5401-02	2	Niño	108mm	15mm
5-5401-03	3	Adulto Mediano	128mm	24mm
5-5401-35	3.5	Adulto Med. Extendida	144mm	22mm
5-5401-04	4	Adulto Grande	159mm	22mm

\*Garantía de 5 años en hojas a prueba de agua



#### Focos de Reemplazo

Cat#	Tamaño	Descripción	Caja
5-0234-01	0, 1, 2	Foco Mate	10
5-0234-04	3, 3.5, 4	Foco Mate	10
5-0234-21	0, 1, 2	Foco LED	1
5-0234-24	3, 3.5, 4	Foco LED	1

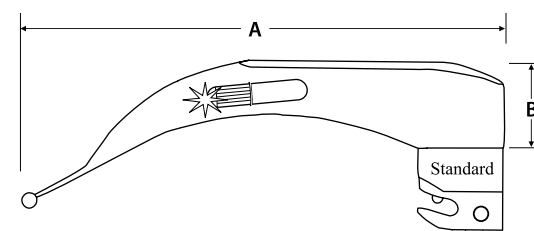

### Hojas Macintosh Perfil Inglés - con Foco Transparente o LED

- Los laringoscopios Macintosh son la opción predominante dentro de los tipos de hojas curvas
- El reborde se extiende completamente hacia abajo hasta la punta distal.
- El acabado mate ligero prácticamente elimina reflejo y deslumbramiento
- Iluminación con luz transparente y LED disponible
- La luz del foco transparente provee una luz brillante
- La iluminación LED ofrece 35,000 horas de uso, rendimiento duradero y su bajo consumo de energía incrementa la vida de las baterías
- Hecha de acero inoxidable grado quirúrgico 303/304

#### Foco Transparente

Cat#	Tamaño	Descripción	A	B
5-5051-00	0	Neonato	80mm	17mm
5-5051-01	1	Infante	92mm	14mm
5-5051-02	2	Niño	100mm	17mm
5-5051-03	3	Adulto Mediano	130mm	18mm
5-5051-04	4	Adulto Grande	155mm	18mm
5-5051-05	5	Adulto Extra Grande	175mm	24mm

#### Foco LED

Cat#	Tamaño	Descripción	A	B
5-5851-00	0	Neonato	80mm	17mm
5-5851-01	1	Infante	92mm	14mm
5-5851-02	2	Niño	100mm	17mm
5-5851-03	3	Adulto Mediano	130mm	18mm
5-5851-04	4	Adulto Grande	155mm	18mm
5-5851-05	5	Adulto Extra Grande	175mm	24mm

#### Hoja Mano Izquierda

Cat#	Tamaño	Descripción	A	B
5-5053-03	3	Adulto Mediano Mano Izquierda	130mm	18mm



#### Focos de Reemplazo

Cat#	Tamaño	Descripción	Caja
5-0235-01	0	Foco Transparente	10
5-0235-04	1, 2, 3, 4, 5	Foco Transparente	10
5-0234-21	0	Foco LED	1
5-0234-24	1, 2, 3, 4, 5	Foco LED	1

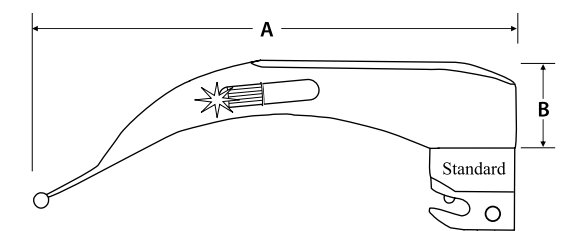



# Laringoscopios Convencionales

## Hojas Miller

### Hojas Miller Perfil Americano – con Foco Mate o LED

- Las hojas Miller son las más populares entre las hojas rectas
- El reborde reducido ayuda a minimizar trauma
- La curva de la punta distal mejora el levantamiento de la epiglotis
- Diseñadas para facilitar una mayor exposición de la laringe
- Las hojas de los tamaños 2, 3 y 4 tienen el foco en el lado derecho
- Iluminación con luz mate y LED disponible
- La luz del foco mate provee una iluminación difusa sin sombras
- La iluminación LED ofrece 35,000 horas de uso, rendimiento duradero y su bajo consumo de energía incrementa la vida de las baterías
- Hecha de acero inoxidable grado quirúrgico 303/304

#### Foco Mate

Cat#	Tamaño	Descripción	A	B
5-5062-20	00	Prematuro	65mm	10mm
5-5062-00	0	Neonato	75mm	10mm
5-5062-01	1	Infante	102mm	10mm
5-5062-15	1.5	Niño Pequeño	130mm	12mm
5-5062-02	2	Niño	155mm	13mm
5-5062-03	3	Adulto Mediano	195mm	13mm
5-5062-04	4	Adulto Grande	205mm	14mm

#### Foco LED

Cat#	Tamaño	Descripción	A	B
5-5862-20	00	Prematuro	65mm	10mm
5-5862-00	0	Neonato	75mm	10mm
5-5862-01	1	Infante	102mm	10mm
5-5862-15	1.5	Niño Pequeño	130mm	12mm
5-5862-02	2	Niño	155mm	13mm
5-5862-03	3	Adulto Mediano	195mm	13mm
5-5862-04	4	Adulto Grande	205mm	14mm

#### A Prueba de Agua\*

Cat#	Tamaño	Descripción	A	B
5-5403-20	00	Prematuro	65mm	10mm
5-5403-00	0	Neonato	75mm	10mm
5-5403-01	1	Infante	102mm	10mm
5-5403-15	1.5	Niño Pequeño	130mm	12mm
5-5403-02	2	Niño	155mm	13mm
5-5403-03	3	Adulto Mediano	195mm	13mm
5-5403-04	4	Adulto Grande	205mm	14mm

\*Garantía de 5 años en hojas a prueba de agua



#### Focos de Reemplazo

Cat#	Tamaño	Descripción	Caja
5-0234-01	00, 0, 1, 1.5, 2, 3	Foco Mate	10
5-0234-04	4	Foco Mate	10
5-0234-21	00, 0, 1, 1.5, 2, 3	Foco LED	1
5-0234-24	4	Foco LED	1

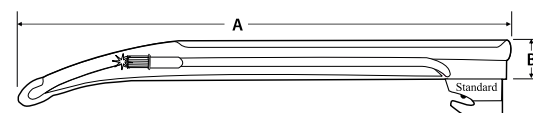

### Hojas Miller Perfil Inglés – con Foco Transparente o LED

- Las hojas Miller son las más populares entre las hojas rectas
- El acabado satinado prácticamente elimina reflejo y deslumbramiento
- Todos los focos en el lado izquierdo de la hoja
- Iluminación con luz transparente y LED disponible
- La luz del foco transparente provee una luz brillante
- La iluminación LED ofrece 35,000 horas de uso, rendimiento duradero y su bajo consumo de energía incrementa la vida de las baterías
- Hecha de acero inoxidable grado quirúrgico 303/304

#### Foco Transparente

Cat#	Tamaño	Descripción	A	B
5-5061-00	0	Neonato	77mm	9mm
5-5061-01	1	Infante	102mm	9mm
5-5061-02	2	Niño	153mm	11mm
5-5061-03	3	Adulto Mediano	195mm	11mm
5-5061-04	4	Adulto Grande	205mm	16mm

#### Foco LED

Cat#	Tamaño	Descripción	A	B
5-5861-00	0	Neonato	77mm	9mm
5-5861-01	1	Infante	102mm	9mm
5-5861-02	2	Niño	153mm	11mm
5-5861-03	3	Adulto Mediano	195mm	11mm
5-5861-04	4	Adulto Grande	205mm	16mm

#### Juego Completo para Intubación

- Juegos completos para intubación disponibles con hojas de laringoscopio convencionales

Cat#	Juego Incluye
8-1050-85	Juego para Intubación Convencional Con Hojas de Laringoscopio Convencionales
8-1050-80	Estuche de Nylon (Sólo la bolsa de estuche vacía)



#### Focos de Reemplazo

Cat#	Tamaño	Descripción	Caja
5-0235-01	0, 1	Foco Transparente	10
5-0235-04	2, 3, 4	Foco Transparente	10
5-0234-21	0	Foco LED	1
5-0234-24	1, 2, 3, 4	Foco LED	1



Ver página 17 para una lista de todos los componentes incluidos.



# Laringoscopios Convencionales

## Hojas Macintosh con Visión Mejorada, Cranwall, Guedel

### Hojas con Visión Mejorada (IV Mac)

- El canal se extiende desde la base hasta la mitad de la hoja para mejorar la visualización de las cuerdas vocales
- El diseño del canal ayuda en la inserción de un tubo endotraqueal
- El foco reflector provee una iluminación 4 veces más brillante que los focos tipo mate
- Hecha de acero inoxidable grado quirúrgico 303/304

### Hojas con el Reborde Reducido E-Mac™

- Reborde reducido en la parte distal de la hoja permite mayor movilidad y reduce la presión ejercida sobre la dentadura



Reborde Reducido E-Mac



Hojas IV Mac - Perfil Americano



Hojas IV Mac - Perfil Inglés

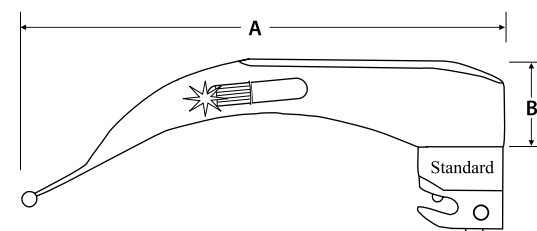

### Hojas Cranwall™ – Perfil Americano

- La reducción del reborde permite una fácil inserción a través de una abertura bucal restringida, como en el caso de una mandíbula artrítica o en quemaduras faciales
- El diseño ayuda a reducir daños potenciales a los dientes superiores
- El reborde de la hoja se ha removido a la altura del porta foco
- Puede usarse como una hoja recta para mano izquierda
- La luz del foco mate provee una iluminación difusa sin sombras
- Hecha de acero inoxidable grado quirúrgico 303/304

Cat#	Tamaño	Descripción	A	B
5-5063-00	0	Neonato	75mm	6mm
5-5063-01	1	Infante	100mm	6mm
5-5063-02	2	Niño	157mm	8mm
5-5063-03	3	Adulto Mediano	195mm	9mm

### Focos de Reemplazo

Cat#	Tamaño	Descripción	Caja
5-0234-01	0, 1, 2, 3	Foco Mate	10

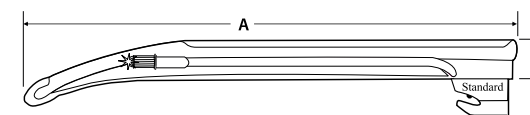

### Hojas Guedel – Perfil Inglés

- El ángulo de 28° ayuda a levantar la hoja sin necesidad de usar los dientes como apoyo
- Diseñada específicamente para uso con tubos endotraqueales con balón
- La punta distal tiene un poco más de ángulo que la Flagg para asistir en la compresión de la epiglotis.
- La luz del foco mate provee una iluminación difusa sin sombras
- Hecha de acero inoxidable grado quirúrgico 303/304

Cat#	Tamaño	Descripción	A	B
5-3055-01	1	Infante	97mm	13mm
5-3055-02	2	Niño	122mm	13mm
5-3055-03	3	Adulto Mediano	137mm	16mm
5-3055-04	4	Adulto Grande	162mm	17mm

### Focos de Reemplazo

Cat#	Tamaño	Descripción	Caja
5-0234-01	1	Foco Mate	10
5-0234-04	2, 3, 4	Foco Mate	10

# Laringoscopios Convencionales

## Hojas Wisconsin, Wis-Hipple, Miller-Port, Phillips

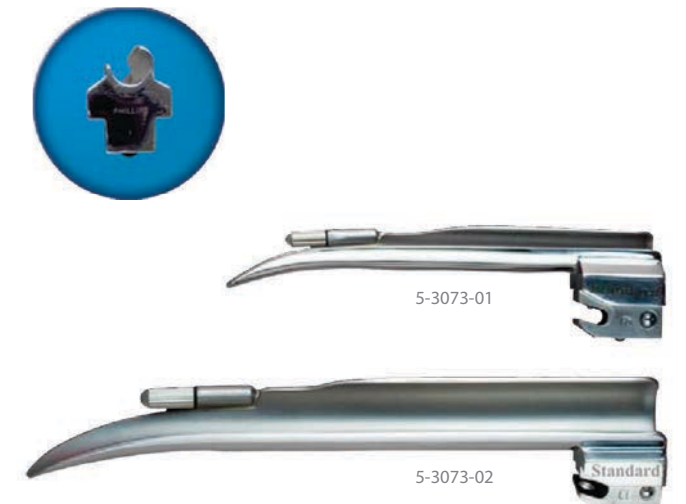
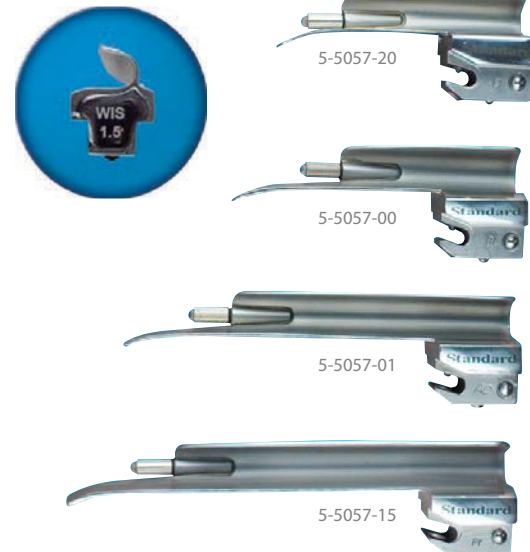

### Hojas Wisconsin

- La hoja Wisconsin cuenta con una espátula recta y un reborde que se extiende levemente hacia la porción distal de la hoja, aumentando el campo visual y reduciendo la posibilidad de trauma durante la intubación
- La porción distal de la hoja es más ancha y torcida levemente hacia la derecha adaptándose mejor a levantar la epiglotis
- La luz del foco mate provee una iluminación difusa sin sombras
- Hecha de acero inoxidable grado quirúrgico 303/304

### Hojas Wis-Hipple

- Esta hoja es una modificación de la hoja Wisconsin con una espátula recta
- El reborde tiende a ser más recto que en la hoja Wisconsin y corre paralelo con la espátula
- Se diseñó principalmente para usarse con infantes
- La punta es más ancha y bien adaptada para levantar la epiglotis
- La luz del foco mate provee una iluminación difusa sin sombras
- Hecha de acero inoxidable grado quirúrgico 303/304

### Hojas Miller-Port – Perfil Americano

- Especialmente diseñada para llevar a cabo una laringoscopia e intubación con menor riesgo de hipoxia
- La hoja contiene un tubo que permite suministrar oxígeno u otras mezclas de gas durante la intubación
- La luz del foco mate provee una iluminación difusa sin sombras
- Hecha de acero inoxidable grado quirúrgico 303/304

### Hojas Phillips – Perfil Americano

- Combina el diseño de la hoja Jackson con el diseño curvo de punta distal de la hoja Miller permitiendo mayor visibilidad y acceso casi directo a la tráquea
- El reborde de bajo perfil reduce riesgo de daños orales
- La posición particular del foco proporciona iluminación profunda hacia abajo y hacia adentro
- La luz del foco mate provee una iluminación difusa sin sombras
- Hecha de acero inoxidable grado quirúrgico 303/304

Cat#	Tamaño	Descripción	A	B
5-5057-02	2	Niño	135mm	17mm
5-5057-03	3	Adulto Mediano	162mm	18mm
5-5057-04	4	Adulto Grande	199mm	21mm

Cat#	Tamaño	Descripción	A	B
5-5057-20	00	Prematuro	65mm	11mm
5-5057-00	0	Neonato	76mm	12mm
5-5057-01	1	Infante	102mm	13mm
5-5057-15	1.5	Niño Pequeño	115mm	14mm

Cat#	Tamaño	Descripción	A	B
5-3078-00	0	Neonato	75mm	10mm
5-3078-01	1	Infante	102mm	10mm

Cat#	Tamaño	Descripción	A	B
5-3073-01	1	Niño	113mm	13mm
5-3073-02	2	Adulto	166mm	18mm

### Focos de Reemplazo

Cat#	Tamaño	Descripción	Caja
5-0234-04	2, 3, 4	Foco Mate	10

### Focos de Reemplazo

Cat#	Tamaño	Descripción	Caja
5-0234-01	00, 0, 1, 1.5	Foco Mate	10

### Focos de Reemplazo

Cat#	Tamaño	Descripción	Caja
5-0234-01	0, 1	Foco Mate	10

### Focos de Reemplazo

Cat#	Tamaño	Descripción	Caja
5-0234-01	1, 2	Foco Mate	10

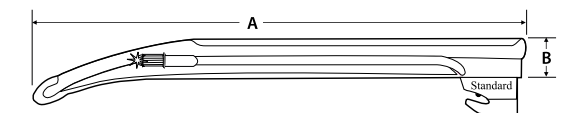
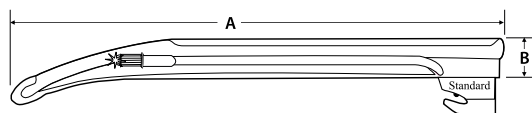

# Laringoscopios Convencionales

## Hojas Robertshaw, Seward, Siker con Espejo, Polio



### Hojas Robertshaw

- Diseñada específicamente para infantes y niños
- La espátula es levemente curva en la tercera parte distal para levantar la epiglotis de manera indirecta similar a como lo hacen las hojas Macintosh
- Facilita la visión binocular, lo cual permite tener una mejor apreciación de profundidad y por consiguiente reducir el riesgo de trauma
- Foco transparente provee iluminación brillante
- Hecha de acero inoxidable grado quirúrgico 303/304

### Hojas Seward

- Originalmente producida para uso con infantes en casos de asfixia perinatal, este diseño ahora se encuentra disponible en distintos tamaños ampliando su utilidad a niños más grandes
- Foco transparente provee iluminación brillante
- Hecha de acero inoxidable grado quirúrgico 303/304

### Hoja Siker con Espejo – Perfil Americano

- Ideal para pacientes con variaciones anatómicas que dificultan o imposibilitan la intubación usando hojas convencionales
- Las porciones básicas de la hoja forman un ángulo de 135°, con un espejo colocado en ese ángulo sobre el reborde que mira a la espátula, para mejor visualización durante la intubación
- La porción distal de la hoja mide 3" (7.6cm) de largo
- Como el espejo muestra invertida la imagen reflejada, el operador deberá tener precaución hasta que se haya familiarizado con su uso
- Se recomienda usar un estilete curvo junto con la hoja Siker
- Poner la hoja en agua caliente durante 10 minutos antes de usarla evitará que el espejo se empañe
- La luz del foco mate provee una iluminación difusa y sin sombras
- Hecha de acero inoxidable grado quirúrgico 303/304

### Hoja Polio – Perfil Inglés

- Una modificación de la hoja Macintosh perfil Inglés, para uso en laringoscopia indirecta
- La hoja se desvía del mango siguiendo un ángulo obtuso para permitir la intubación de pacientes con respiradores y otras situaciones de intubación difícil
- La luz del foco mate provee una iluminación difusa y sin sombras
- Hecha de acero inoxidable grado quirúrgico 303/304

Cat#	Tamaño	Descripción	A	B
5-5077-00	0	Neonato	94mm	10mm
5-5077-01	1	Infante	112mm	12mm

Cat#	Tamaño	Descripción	A	B
5-5079-01	1	Infante	105mm	7mm
5-5079-02	2	Niño	130mm	13mm

### Focos de Reemplazo

Cat#	Tamaño	Descripción	Caja
5-0235-04	1, 2	Foco Transparente	10

Cat#	Tamaño	Descripción	A	B
5-3075-04	4	Adulto Grande	158mm	18mm

Cat#	Tamaño	Descripción	A	B
5-3077-53	3	Adulto Mediano con Ángulo de 120°	130mm	24mm

### Focos de Reemplazo

Cat#	Tamaño	Descripción	Caja
5-0235-04	3	Foco Transparente	10

### Focos de Reemplazo

Cat#	Tamaño	Descripción	Caja
5-0234-01	4	Foco Mate	10

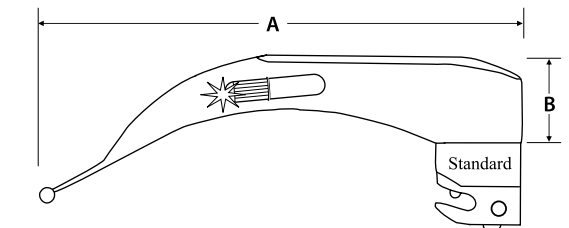
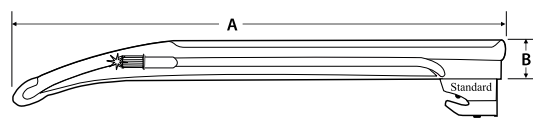



# Laringoscopios Convencionales

## Hojas Macintosh sin Reborde, Blechman, Soper, Oxford



### Macintosh sin Reborde – Perfil Americano (Bizzarri-Giuffrida)

- Reborde superior removido hace esta hoja especialmente apropiada para uso en pacientes con una apertura bucal limitada, incisivos prominentes, mandíbula retraída, cuello corto y grueso o con la laringe en una posición anatómica anterior extrema
- El diseño reduce en gran medida el trauma potencial durante la laringoscopia
- La luz del foco mate provee una iluminación difusa y sin sombras
- Hecha de acero inoxidable grado quirúrgico 303/304

Cat#	Tamaño	Descripción	A	B
5-3072-03	3	Adulto Mediano	130mm	8mm
5-3072-04	4	Adulto Grande	158mm	8mm

#### Focos de Reemplazo

Cat#	Tamaño	Descripción	Caja
5-0234-04	3, 4	Foco Mate	10



### Hoja Blechman – Perfil Inglés

- La punta fue diseñada con un ángulo que eleva la epiglotis de un paciente en posición supina
- La lengua es movida hacia la izquierda permitiendo que la punta se mueva hacia arriba para vista efectiva desde el lado derecho
- Foco transparente provee iluminación brillante
- Hecha de acero inoxidable grado quirúrgico 303/304

Cat#	Tamaño	Descripción	A	B
5-3084-03	3	Adulto Mediano	148mm	14mm

#### Focos de Reemplazo

Cat#	Tamaño	Descripción	Caja
5-0235-04	3	Foco Transparente	10

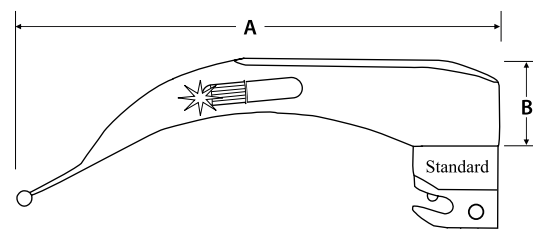

### Hoja Soper

- La punta fue diseñada con un ángulo que eleva la epiglotis de un paciente en posición supina
- La lengua es movida hacia la izquierda permitiendo que la punta se mueva hacia arriba para vista efectiva desde el lado derecho
- Foco transparente provee iluminación brillante
- Hecha de acero inoxidable grado quirúrgico 303/304

Cat#	Tamaño	Descripción	A	B
5-5080-01	1	Infante	100mm	10mm

#### Focos de Reemplazo

Cat#	Tamaño	Descripción	Caja
5-0235-04	1	Foco Transparente	10

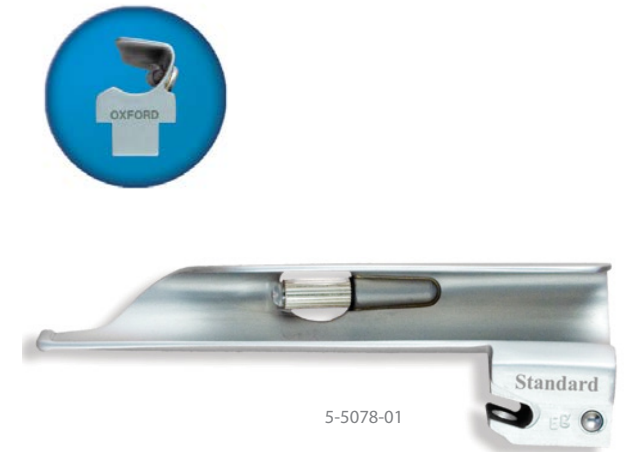

### Hoja Oxford

- Adecuadas para uso con infantes prematuros, bebés y niños hasta la edad de cuatro años
- Proyección por el lado abierto ayuda a prevenir que los labios obstaculicen la visión
- Superficie ancha y plana es útil para pacientes pediátricos que padecen de casos extremos de paladar hendido
- Foco transparente provee iluminación brillante
- Hecha de acero inoxidable grado quirúrgico 303/304

Cat#	Tamaño	Descripción	A	B
5-5078-01	1	Infante	102mm	12mm

#### Focos de Reemplazo

Cat#	Tamaño	Descripción	Caja
5-0235-04	1	Foco Transparente	10



# Laringoscopios Convencionales

## Hojas Schapira, Snow, Whitehead, SunFlex



5-3080-04



5-3069-03



5-3065-03



### Hoja Schapira – Perfil Americano

- Al no tener reborde, esta hoja reduce el riesgo de trauma para el paciente y permite excelente visualización
- La luz del foco mate provee una iluminación difusa y sin sombras
- Hecha de acero inoxidable grado quirúrgico 303/304

Cat#	Tamaño	Descripción	A	B
5-3080-04	4	Adulto Grande	177mm	7mm

### Focos de Reemplazo

Cat#	Tamaño	Descripción	Caja
5-0234-01	4	Foco Mate	10

### Hoja Snow – Perfil Americano

- Diseño que combina la espátula Miller con el reborde Wis-Foregger para reducir trauma durante la intubación, especialmente para uso con tubos con balón
- Proyección por el lado abierto ayuda a prevenir que los labios obstaculicen la visión
- La hoja tiene una curvatura hacia atrás desde el extremo distal que provee un conveniente campo visual
- La luz del foco mate provee una iluminación difusa y sin sombras
- Hecha de acero inoxidable grado quirúrgico 303/304

Cat#	Tamaño	Descripción	A	B
5-3069-03	3	Adulto Mediano	162mm	16mm

### Focos de Reemplazo

Cat#	Tamaño	Descripción	Caja
5-0234-04	3	Foco Mate	10

### Hoja Whitehead – Perfil Americano

- Reborde reducido que incrementa la visualización y facilita la intubación
- Ayuda a reducir la posibilidad de daño a los dientes incisivos
- La luz del foco mate provee una iluminación difusa y sin sombras
- Hecha de acero inoxidable grado quirúrgico 303/304

Cat#	Tamaño	Descripción	A	B
5-3065-03	3	Adulto Mediano	162mm	13mm

### Focos de Reemplazo

Cat#	Tamaño	Descripción	Caja
5-0234-04	3	Foco Mate	10

### Hojas SunFlex™ Macintosh – Perfil Inglés

- Canal Inglés ayuda a visualizar la epiglotis
- Diseñada para proveer control preciso al elevar la epiglotis
- Diseño de la punta evita pellizcos
- Acabado satinado prácticamente elimina reflejos y deslumbramiento
- Foco reflector provee iluminación extra brillante
- Hecha de acero inoxidable grado quirúrgico 303/304

Cat#	Tamaño	Descripción	A	B
5-5082-02	2	Niño	102mm	20mm
5-5082-03	3	Adulto Mediano	132mm	25mm
5-5082-04	4	Adulto Grande	155mm	26mm

### Focos de Reemplazo

Cat#	Tamaño	Descripción	Caja
5-0234-14	2, 3, 4	Foco Reflecto	5

### Juego

Cat#	Juego Incluye
5-5082-42	Mango Mediano (5-0237-03) Hojas SunFlex: 3 (5-5082-03), 4 (5-5082-04) Foco de Reemplazo (5-0234-14) Estuche (8-1050-72)
8-1050-72	Estuche para Hojas SunFlex (Sólo el Estuche Vacío)

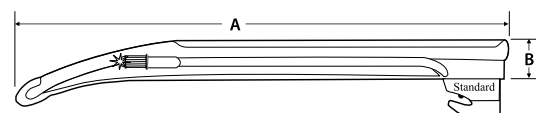

# Laringoscopios Convencionales

## Hojas PrismView y Desechables LED Standard / D



### Hojas PrismView™

- Diseñada con un prisma de pulido óptico que produce una refracción de 30° sin invertir la imagen
- Ideal para uso cuando la visualización de la cuerdas vocales esta obstaculizada, especialmente en la parte más anterior de la laringe, durante la intubación nasal y para el examen posoperatorio de la laringe
- Para evitar la condensación en el prisma, se debe sumergir toda la unidad en agua tibia por 10 minutos antes de usar
- Hecha de acero inoxidable grado quirúrgico 303/304

### Perfil Inglés

Cat#	Tamaño	Descripción	A	B
5-5028-02	2	Niño	100mm	17mm
5-5028-03	3	Adulto Mediano	130mm	24mm
5-5028-35	3.5	Adulto Med. Extendida	144mm	25mm
5-5028-04	4	Adulto Grande	155mm	26mm

### Perfil Americano

Cat#	Tamaño	Descripción	A	B
5-5029-02	2	Niño	100mm	17mm
5-5029-03	3	Adulto Mediano	130mm	24mm
5-5029-35	3.5	Adulto Med. Extendida	144mm	25mm
5-5029-04	4	Adulto Grande	155mm	26mm

### Focos de Reemplazo

Cat#	Tamaño	Descripción	Caja
5-0234-14	2,3,3,5,4	Foco Reflector Parabólico	5

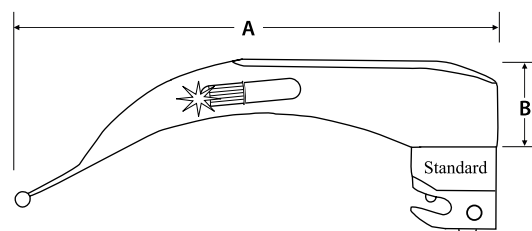

### Hojas Desechables LED Standard / D™

- Desechable de acero inoxidable
- Laringoscopio de un solo uso, hecho de metal
- Elimina los costos asociados con la limpieza de hojas reusables
- Ayuda a prevenir la contaminación cruzada
- El diseño patentado de la base no permite que la punta toque el mango
- Iluminación blanca de LED no produce calor
- Bajo consumo de energía asegura alto rendimiento de las baterías
- Conveniente para el uso en hospitales y por personal de emergencias médicas
- Compatible con todo sistema de laringoscopio convencional que cumpla con el estándar de ISO
- Hojas empacadas individualmente; 20 por caja
- Sin látex, de un solo uso, no estéril

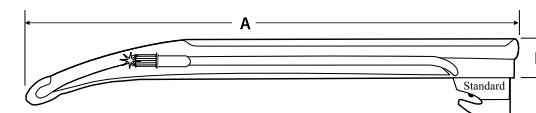

### Hojas Macintosh

Cat#	Tamaño	Descripción	A	B
5-5132-01	1	Infante	90mm	18mm
5-5132-02	2	Niño	100mm	20mm
5-5132-03	3	Adulto Mediano	135mm	21mm
5-5132-04	4	Adulto Grande	155mm	23mm

Empacadas 20 por caja.

### Hojas Miller

Cat#	Tamaño	Descripción	A	B
5-5133-20	00	Prematuro	65mm	12mm
5-5133-00	0	Neonato	79mm	12mm
5-5133-01	1	Infante	105mm	12mm
5-5133-02	2	Niño	157mm	15mm
5-5133-03	3	Adulto Mediano	200mm	15mm
5-5133-04	4	Adulto Grande	205mm	17mm

Empacadas 20 por caja.

### Juego

Cat#	Juego Incluye
5-5133-57	Mango Mediano (5-0237-03) Hojas Macintosh 2 (5-5132-02), 3 (5-5132-03), 4 (5-5132-04) Hojas Miller 0 (5-5133-0), 1 (5-5133-01), 2 (5-5133-02), 3 (5-5133-03) Bolsa de Lona (8-1049-12)

# Laringoscopios Convencionales

## Mangos y Juegos



### Mangos de Latón Cromado

- Hecho de latón cromado
- Baterías no incluidas

Cat#	Descripción	Tamaño	Baterías
5-0237-01	Ligero	143mm	2 "AA"
5-0237-02	Corto	110mm	2 "AA"
5-0237-03	Mediano	145mm	2 "C"
5-0237-05	Grande	164mm	2 "D"
5-0237-08	Mini	110mm	Lithium 123

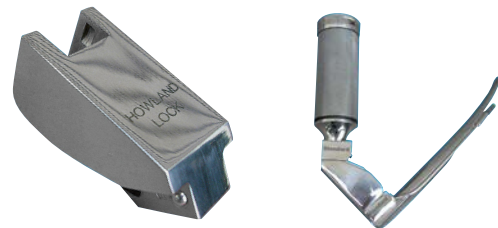

### Retención Howland de Acero Inoxidable

- Permite y simplifica la exposición de la laringe mediante su levantamiento haciendo que la intubación sea posible aun en los casos más difíciles
- La retención posee como característica el evitar el apalancamiento lo cual reduce la posibilidad de causar rotura dental
- Compatible con todos los mangos y hojas tipo convencional
- Con frecuencia vuelve innecesaria una traqueotomía que de otra forma sería inevitable

Cat#	Descripción	Caja
5-0236-00	Retención Howland Convencional	1



### Mangos de Acero Inoxidable a Prueba de Agua

- Pueden sumergirse en desinfectante sin necesidad de remover las baterías
- Baterías no incluidas

Cat#	Descripción	Tamaño	Baterías
5-0237-91	Ligero	143mm	2 "AA"
5-0237-92	Corto	110mm	2 "AA"
5-0237-93	Mediano	145mm	2 "C"
5-0237-96	Micro	80mm	Lithium 123



### Focos de Reemplazo de 2.5V para Laringoscopio

- Para uso con todo tipo de hojas convencionales, cumplen con los más exigentes controles de fabricación
- La luz de los focos mate proveen una iluminación difusa y sin sombras
- Los focos transparentes proveen luz brillante

Cat#	Descripción	Caja
5-0234-01	Foco Mate Pequeño	10
5-0234-04	Foco Mate Grande	10
5-0234-14	Foco Reflector Grande	5
5-0234-21	Foco LED Pequeño	1
5-0234-24	Foco LED Grande	1
5-0235-01	Foco Transparente Pequeño	10
5-0235-04	Foco Transparente Grande	10

## Juegos Laringoscopio Convencionales

- Disponible con hojas Macintosh y Miller, en perfil Americano o Inglés
- Las hojas están hechas con acero inoxidable 303/304 grado quirúrgico
- Estuche de plástico de alto impacto - para fácil transportación
- Incluye las hojas de laringoscopios más populares
- Incluye mango de latón cromado (también disponibles en acero inoxidable) y focos de reemplazo



### Juego Macintosh Perfil Americano

Cat#	Juego Incluye
5-5052-44	Mango Med. (5-0237-03) 2 Focos Adicionales (5-0234-01, 5-0234-04) Hojas Macintosh 1 (5-5052-01), 2 (5-5052-02), 3 (5-5052-03), 4 (5-5052-04) Estuche (8-1050-73)



### Juego Miller Perfil Americano

Cat#	Juego Incluye
5-5062-45	Mango Med. (5-0237-03) 2 Focos Adicionales (5-0234-01, 5-0234-04) Hojas Miller 0 (5-5062-00), 1 (5-5062-01), 2 (5-5062-02), 3 (5-5062-03), 4 (5-5062-04), Estuche (8-1050-71)



### Juego Macintosh / Miller Perfil Americano

Cat#	Juego Incluye
5-5062-47	Mango Med. (5-0237-03) 2 Focos Adicionales (5-0234-01, 5-0234-04) Hojas Macintosh 2 (5-5052-02), 3 (5-5052-03), 4 (5-5052-04) Hojas Miller 0 (5-5062-00), 1 (5-5062-01), 2 (5-5062-02), 3 (5-5062-03) Estuche (8-1050-77)



### Juego Macintosh Perfil Inglés

Cat#	Juego Incluye
5-5051-44	Mango Med. (5-0237-03) 2 Focos Adicionales (5-0235-01, 5-0235-04) Hojas Macintosh 1 (5-5051-01), 2 (5-5051-02), 3 (5-5051-03), 4 (5-5051-04) Estuche (8-1050-73)



### Juego Miller Perfil Inglés

Cat#	Juego Incluye
5-5061-45	Mango Med. (5-0237-03) 2 Focos Adicionales (5-0235-01, 5-0235-04) Hojas Miller 0 (5-5061-00), 1 (5-5061-01), 2 (5-5061-02), 3 (5-5061-03), 4 (5-5061-04) Estuche (8-1050-71)



### Juego Macintosh / Miller Perfil Inglés

Cat#	Juego Incluye
5-5061-47	Mango Med. (5-0237-03) 2 Focos Adicionales (5-0235-01, 5-0235-04) Hojas Macintosh 2 (5-5051-02), 3 (5-5051-03), 4 (5-5051-04) Hojas Miller 0 (5-5061-00), 1 (5-5061-01), 2 (5-5061-02), 3 (5-5061-03) Estuche (8-1050-77)



# Laringoscopios GreenLine de Fibra Óptica

## Hojas Macintosh



### Hojas Macintosh Perfil Americano

- El reborde comienza en la base de la hoja y continúa hasta el punto donde la curvatura cambia de dirección y termina
- El acabado mate ligero prácticamente elimina reflejo y deslumbramiento
- Cumple con la norma ISO 7376
- Compatible con el Sistema Verde (Green System)
- Incluye un haz de fibra óptica de 4mm reemplazable
- Hecha de acero inoxidable grado quirúrgico 303/304

#### Perfil Americano

Cat#	Tamaño	Descripción	A	B	Haz
5-5231-00	0	Neonato	80mm	15mm	5-5231-70
5-5231-01	1	Infante	87mm	15mm	5-5231-71
5-5231-02	2	Niño	108mm	15mm	5-5231-72
5-5231-03	3	Med. Adulto	128mm	24mm	5-5231-73
5-5231-35	3.5	Adulto Mediano Extendida	144mm	22mm	5-5231-75
5-5231-04	4	Adulto Grande	159mm	15mm	5-5231-74



### Hojas Macintosh Perfil Inglés

- Diseñada con una curvatura suave
- El reborde comienza en la base de la hoja y continúa hasta la punta
- El acabado mate ligero prácticamente elimina reflejo y deslumbramiento
- Cumple con la norma ISO 7376
- Compatible con el Sistema Verde (Green System)
- Incluye un haz de fibra óptica de 4mm reemplazable
- Hecha de acero inoxidable grado quirúrgico 303/304

#### Perfil Inglés

Cat#	Tamaño	Descripción	A	B	Haz
5-5232-01	1	Infante	92mm	22mm	5-5232-71
5-5232-02	2	Niño	100mm	21mm	5-5232-72
5-5232-03	3	Adulto Med.	130mm	22mm	5-5232-73
5-5232-04	4	Adulto Grande	155mm	25mm	5-5232-74
5-5232-05	5	Adulto Extra Grande	175mm	22mm	5-5232-75

#### Mano Izquierda

Cat#	Tamaño	Descripción	A	B	Haz
5-5243-03	3	Adulto Mano Izquierda	130mm	22mm	5-5243-73



### Hojas Macintosh Perfil G (Perfil Alemán)

- Fabricada con un haz de fibra óptica integral extra grande que proporciona una mejor luz
- Su diseño elimina fisuras y hendiduras permitiendo una mejor limpieza y previene contaminaciones
- No contiene latón cromado
- Cumple con la norma ISO 7376
- Compatible con el Sistema Verde (Green System)
- Hecha de acero inoxidable grado quirúrgico 303/304

Cat#	Tamaño	Descripción	A	B
5-5272-01	1	Infante	93mm	15mm
5-5272-02	2	Niño	114mm	20mm
5-5272-13	3	Adulto Mediano Curva Pronunciada	135mm	20mm
5-5272-03	3	Adulto Mediano	135mm	20mm
5-5272-04	4	Adulto Grande	155mm	20mm

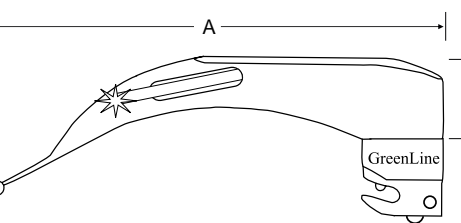

PARA

Servicio al Cliente  
Información Técnica  
Instrucciones de Cuidado/Limpieza  
Información del Producto  
Recursos

CONTACTE

A su Distribuidor Autorizado

VISITE

[www.Sun-Med.com](http://www.Sun-Med.com)

EMAIL

[info@Sun-Med.com](mailto:info@Sun-Med.com)

# Laringoscopios GreenLine de Fibra Óptica

## Hojas Miller

### Hojas Miller Perfil Inglés

- Las hojas Miller son las más populares entre las hojas rectas
- El reborde reducido ayuda a minimizar trauma
- La curva de la punta distal mejora el levantamiento de la epiglotis
- Diseñada para facilitar una mayor exposición de la laringe
- Las hojas tamaños 2 y 3 están disponibles con el haz de luz en el lado derecho o izquierdo
- El acabado mate ligero prácticamente elimina reflejo y deslumbramiento
- Cumple con la norma ISO 7376
- Compatible con el Sistema Verde (Green System)
- Incluye un haz de fibra óptica de 4mm reemplazable
- Hecha de acero inoxidable grado quirúrgico 303/304

### Hojas Miller con Luz en el Lado Izquierdo

Cat#	Tamaño	Descripción	A	B	Haz
5-5233-20	00	Prematuro	67mm	10mm	5-5233-80
5-5233-00	0	Neonato	77mm	10mm	5-5233-70
5-5233-01	1	Infante	102mm	10mm	5-5233-71
5-5233-15	1.5	Niño Pequeño	130mm	12mm	5-5233-75
5-5233-02	2	Niño	153mm	12mm	5-5233-72
5-5233-03	3	Adulto Mediano	195mm	12mm	5-5233-73
5-5233-04	4	Adulto Grande	205mm	16mm	5-5232-74

### Hojas Miller con Luz en el Lado Derecho

Cat#	Tamaño	Descripción	A	B	Haz
5-5230-02	2	Niño	155mm	13mm	5-5232-72
5-5230-03	3	Adulto Mediano	195mm	13mm	5-5232-73

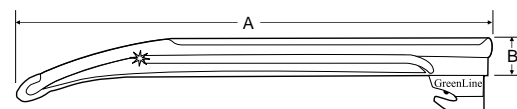

### Hojas Miller Perfil G (Perfil Alemán)

- Hecha con un haz de fibra óptica integral extra grande que proporciona una mejor luz
- Su diseño elimina fisuras y hendiduras permitiendo una mejor limpieza y previene contaminaciones
- No contiene latón cromado
- Cumple con la norma ISO 7376
- Compatible con el Sistema Verde (Green System)
- Hecha de acero inoxidable grado quirúrgico 303/304

### Hojas Miller

Cat#	Tamaño	Descripción	A	B
5-5273-20	00	Prematuro	65mm	11mm
5-5273-00	0	Neonato	77mm	12mm
5-5273-01	1	Infante	110mm	12mm
5-5273-02	2	Niño	152mm	14mm
5-5273-03	3	Adulto Mediano	192mm	15mm
5-5273-04	4	Adulto Grande	207mm	16mm

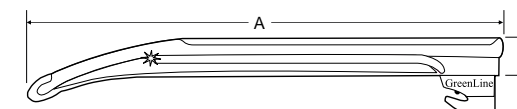
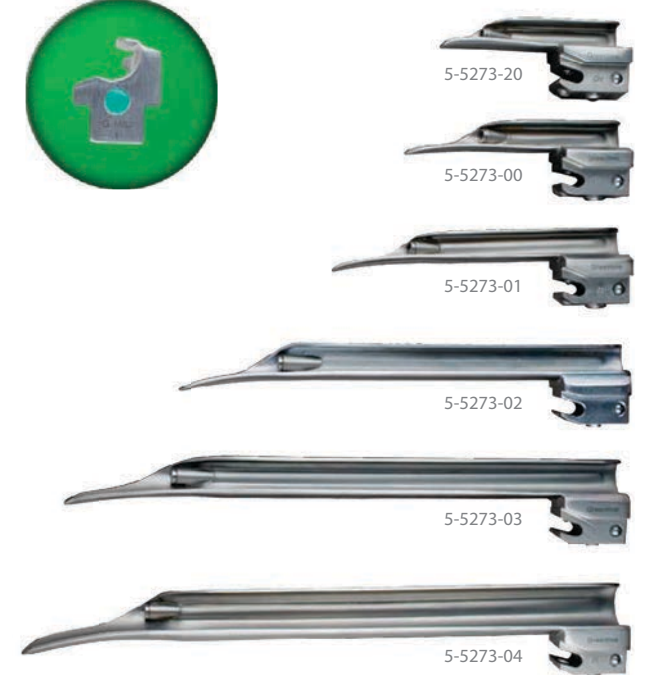

# Laringoscopios GreenLine de Fibra Óptica

## Hojas Macintosh con Visión Mejorada, Cranwall, Miller-Port

### Hojas Macintosh Hojas con Visión Mejorada (IV Mac)

- El canal se extiende desde la base hasta la mitad de la hoja para mejorar la visualización de las cuerdas vocales
- El diseño del canal ayuda en la inserción de un tubo endotraqueal
- El acabado mate ligero prácticamente elimina reflejo y deslumbramiento
- Cumple con la norma ISO 7376
- Compatible con el Sistema Verde (Green System)
- Incluye un haz de fibra óptica de 4mm reemplazable
- Hecha de acero inoxidable grado quirúrgico 303/304



Hoja con el Reborde Reducido E-Mac



### Hojas con el Reborde Reducido E-Mac™

- Reborde reducido en la parte distal de la hoja permite mayor movilidad y reduce la presión ejercida sobre la dentadura



Hoja IV Mac – Perfil Americano



### Hojas IV Mac – Perfil Americano

Cat#	Tamaño	Descripción	A	B	Haz
5-5271-02	2	Niño	100mm	21mm	5-5271-72
5-5271-03	3	Adulto Mediano	130mm	23mm	5-5271-73
5-5271-35	3.5	Adulto Mediano Extendida	145mm	24mm	5-5271-85
5-5271-04	4	Adulto Grande	155mm	26mm	5-5271-74

### Hojas IV Mac – Perfil Inglés

Cat#	Tamaño	Descripción	A	B	Haz
5-5246-02	2	Niño	100mm	21mm	5-5232-72
5-5246-03	3	Adulto Mediano	130mm	23mm	5-5232-73
5-5246-35	3.5	Adulto Mediano Extendida	145mm	24mm	5-5232-75
5-5246-04	4	Adulto Grande	155mm	25mm	5-5232-74



Hoja IV Mac – Perfil Inglés

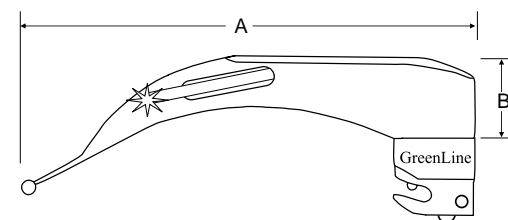

### Hojas Cranwall™ – Perfil Americano

- La reducción del reborde permite una fácil inserción a través de una abertura bucal restringida, como en el caso de una mandíbula artrítica o de quemaduras faciales
- El diseño ayuda a reducir daños potenciales a los dientes superiores
- El reborde de la hoja se ha removido a la altura del extremo del haz
- Puede usarse como una hoja recta para mano izquierda
- El acabado mate ligero prácticamente elimina reflejo y deslumbramiento
- Cumple con la norma ISO 7376
- Compatible con el Sistema Verde (Green System)
- Incluye un haz de fibra óptica de 4mm reemplazable
- Hecha de acero inoxidable grado quirúrgico 303/304

Cat#	Tamaño	Descripción	A	B	Haz
5-5236-00	0	Neonato	75mm	10mm	5-5236-70
5-5236-01	1	Infante	100mm	11mm	5-5236-71
5-5236-02	2	Niño	157mm	11mm	5-5236-72
5-5236-03	3	Adulto Mediano	195mm	12mm	5-5236-73

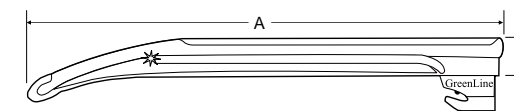

### Hojas Miller-Port – Perfil Americano

- Especialmente diseñada para llevar a cabo una laringoscopia e intubación con menor riesgo de hipoxia
- La hoja contiene un tubo que permite suministrar oxígeno u otras mezclas de gas durante la intubación.
- El acabado mate ligero prácticamente elimina reflejo y deslumbramiento
- Cumple con la norma ISO 7376
- Compatible con el Sistema Verde (Green System)
- Incluye un haz de fibra óptica de 4mm reemplazable
- Hecha de acero inoxidable grado quirúrgico 303/304

Cat#	Tamaño	Descripción	A	B	Haz
5-5248-00	0	Neonato	75mm	10mm	5-5248-70
5-5248-01	1	Infante	102mm	10mm	5-5248-71



# Laringoscopios GreenLine de Fibra Óptica

## Hojas Wisconsin, Wis-Hipple, Whitehead, Phillips

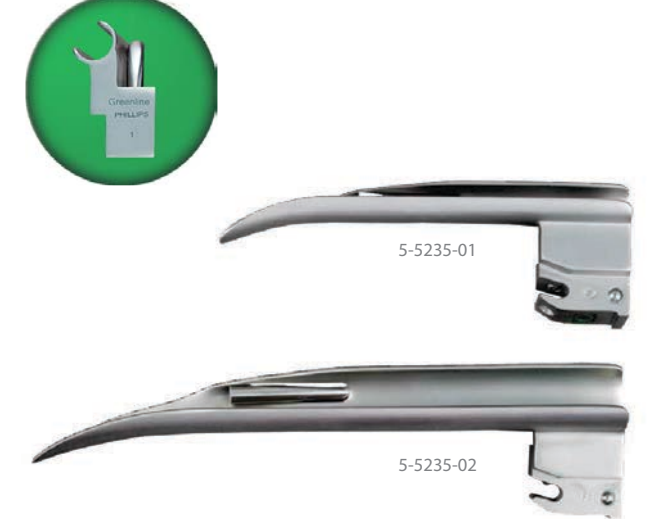
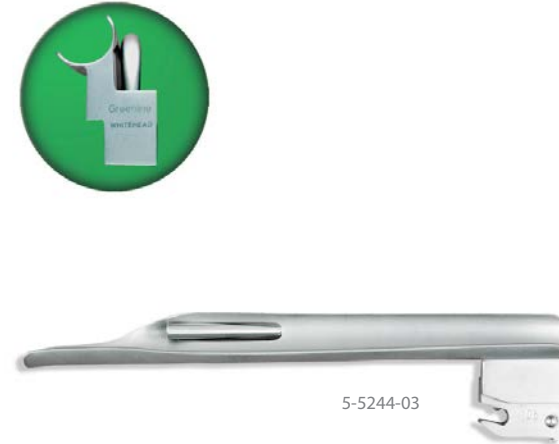
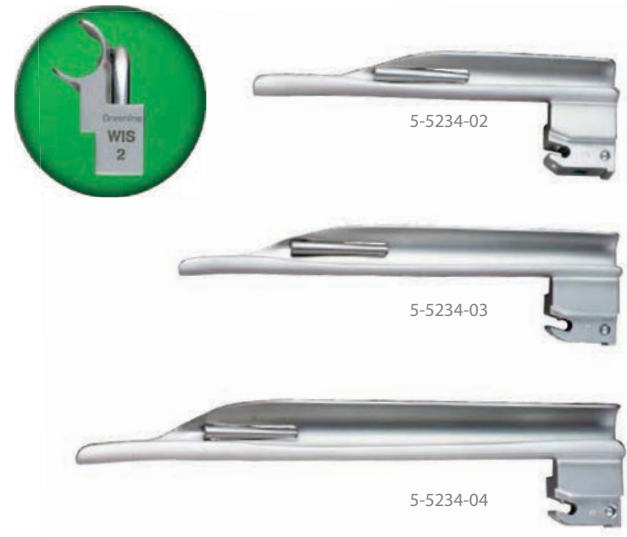

### Hojas Wisconsin

- La hoja Wisconsin cuenta con una espátula recta y un reborde que se extiende levemente hacia la porción distal de la hoja, aumentando el campo visual y reduciendo la posibilidad de trauma durante la intubación
- La porción distal de la hoja es más ancha y torcida levemente hacia la derecha adaptándose mejor a para levantar la epiglotis
- El acabado mate ligero prácticamente elimina reflejo y deslumbramiento
- Cumple con la norma ISO 7376
- Compatible con el Sistema Verde (Green System)
- Incluye un haz de fibra óptica de 4mm reemplazable
- Hecha de acero inoxidable grado quirúrgico 303/304

### Hojas Wis-Hipple

- Esta hoja es una modificación de la hoja Wisconsin con una espátula recta
- El reborde tiende a ser más recto que en la hoja Wisconsin y corre paralelo con la espátula
- Se diseñó principalmente para usarse con infantes
- La punta es más ancha y bien adaptada para levantar la epiglotis
- El acabado mate ligero prácticamente elimina reflejo y deslumbramiento
- Cumple con la norma ISO 7376
- Compatible con el Sistema Verde (Green System)
- Incluye un haz de fibra óptica de 4mm reemplazable
- Hecha de acero inoxidable grado quirúrgico 303/304

### Hoja Whitehead

- El reborde reducido incrementa la visualización y facilita la intubación
- Diseñada para reducir el daño potencial en los dientes incisivos
- El acabado mate ligero prácticamente elimina reflejo y deslumbramiento
- Cumple con la norma ISO 7376
- Compatible con el Sistema Verde (Green System)
- Incluye un haz de fibra óptica de 4mm reemplazable
- Hecha de acero inoxidable grado quirúrgico 303/304

### Hoja Phillips – Perfil Americano

- Combina el diseño de la hoja Jackson con el diseño curvo de punta distal de la hoja Miller permitiendo mayor visibilidad y acceso casi directo a la tráquea
- El reborde de bajo perfil reduce riesgo de daños orales
- La posición particular del extremo del haz proporciona iluminación profunda hacia abajo y hacia adentro
- El acabado mate ligero prácticamente elimina reflejo y deslumbramiento
- Cumple con la norma ISO 7376
- Compatible con el Sistema Verde (Green System)
- Incluye un haz de fibra óptica de 4mm reemplazable
- Hecha de acero inoxidable grado quirúrgico 303/304

Cat#	Tamaño	Descripción	A	B	Haz
5-5234-02	2	Niño	135mm	18mm	5-5234-72
5-5234-03	3	Adulto Mediano	162mm	17mm	5-5234-73
5-5234-04	4	Adulto Grande	199mm	21mm	5-5234-74

Cat#	Tamaño	Descripción	A	B	Haz
5-5234-20	00	Prematuro	65mm	13mm	5-5234-76
5-5234-00	0	Neonato	76mm	13mm	5-5234-70
5-5234-01	1	Infante	102mm	13mm	5-5234-71
5-5234-15	1.5	Niño Pequeño	115mm	14mm	5-5234-75

Cat#	Tamaño	Descripción	A	B	Haz
5-5244-03	3	Adulto Mediano	162mm	15mm	5-5244-73

Cat#	Tamaño	Descripción	A	B	Haz
5-5235-01	1	Niño	113mm	13mm	5-5235-71
5-5235-02	2	Adulto	166mm	18mm	5-5235-72

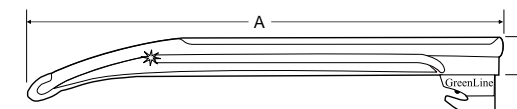
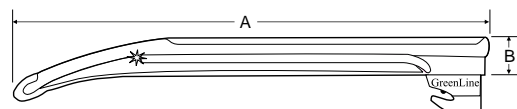

# Laringoscopios GreenLine de Fibra Óptica

## Hojas Robertshaw, Seward, Snow, Polio



### Hojas Robertshaw

- Diseñada específicamente para infantes y niños
- La espátula es levemente curva en la tercera parte distal para levantar la epiglotis de manera indirecta similar a como lo hacen las hojas Macintosh
- Facilita la visión binocular, lo cual permite tener una mejor apreciación de profundidad y por consiguiente reducir el riesgo de trauma
- Acabado satinado prácticamente elimina reflejos y deslumbramiento
- Cumple con la norma ISO 7376
- Compatible con el Sistema Verde (Green System)
- Incluye un haz de fibra óptica de 4mm reemplazable
- Hecha de acero inoxidable grado quirúrgico 303/304

### Hojas Seward

- Originalmente producida para uso con infantes en casos de asfixia perinatal, este diseño ahora se encuentra disponible en distintos tamaños ampliando su utilidad a niños más grandes
- Acabado satinado prácticamente elimina reflejos y deslumbramiento
- Cumple con la norma ISO 7376
- Compatible con el Sistema Verde (Green System)
- Incluye un haz de fibra óptica de 4mm reemplazable
- Hecha de acero inoxidable grado quirúrgico 303/304

### Hoja Snow

- Diseño que combina la espátula Miller con el reborde Wis-Foregger para reducir trauma durante la intubación, especialmente para uso con tubos con balón
- La hoja tiene una curvatura hacia atrás desde el extremo distal que provee un conveniente campo visual
- Acabado satinado prácticamente elimina reflejos y deslumbramiento
- Cumple con la norma ISO 7376
- Compatible con el Sistema Verde (Green System)
- Incluye un haz de fibra óptica de 4mm reemplazable
- Hecha de acero inoxidable grado quirúrgico 303/304

### Hoja Polio

- Una modificación de la hoja Macintosh perfil Inglés, para uso durante laringoscopia indirecta
- La hoja se desvía del mango siguiendo un ángulo obtuso para permitir la intubación de pacientes con respiradores y otras situaciones de intubación difícil
- Acabado satinado prácticamente elimina reflejos y deslumbramiento
- Cumple con la norma ISO 7376
- Compatible con el Sistema Verde (Green System)
- Incluye un haz de fibra óptica de 4mm reemplazable
- Hecha de acero inoxidable grado quirúrgico 303/304

Cat#	Tamaño	Descripción	A	B	Haz
5-5237-00	0	Neonato	94mm	11mm	5-5237-70
5-5237-01	1	Infante	112mm	13mm	5-5237-71

Cat#	Tamaño	Descripción	A	B	Haz
5-5239-01	1	Infante	105mm	9mm	5-5239-71
5-5239-02	2	Niño	130mm	16mm	5-5239-72

Cat#	Tamaño	Descripción	A	B	Haz
5-5249-03	3	Adulto Mediano	162mm	16mm	5-5249-73

Cat#	Tamaño	Descripción	A	B	Haz
5-5247-03	3	Adulto Mediano con Ángulo de 120°	130mm	23mm	5-5247-73

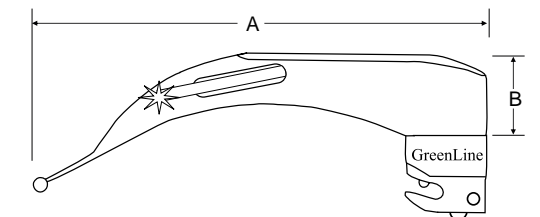
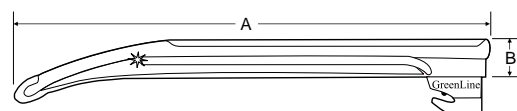

# Laringoscopios GreenLine de Fibra Óptica

## Hojas Macintosh sin Reborde, Blechman, Soper, Oxford

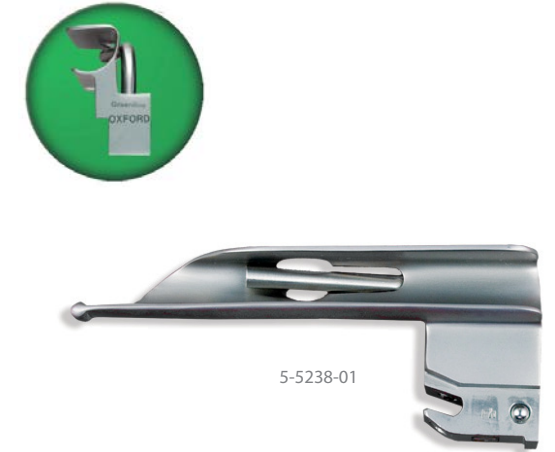
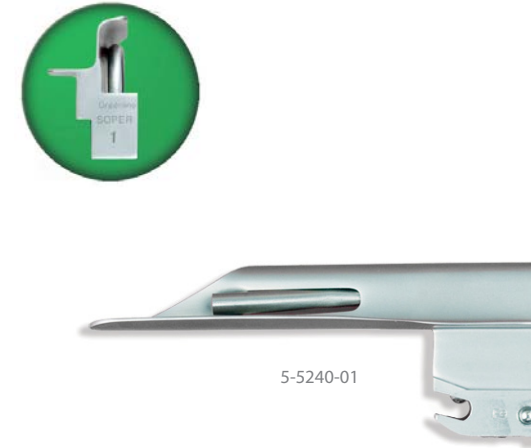
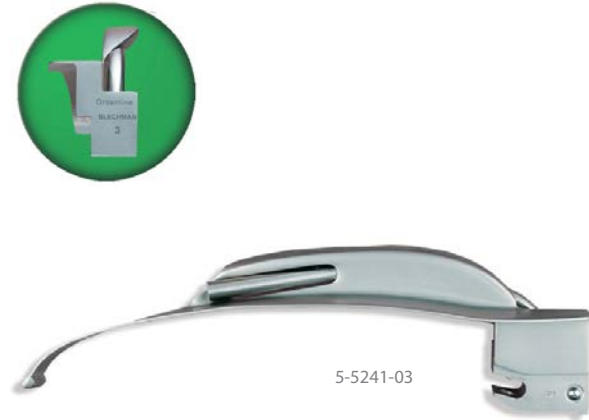
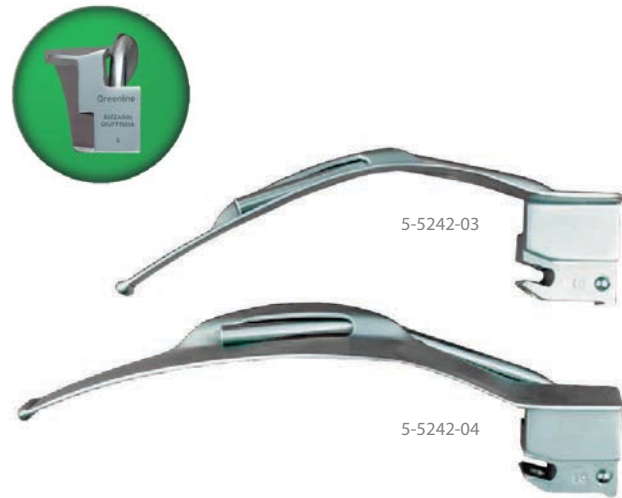

### Hojas Macintosh sin Reborde Perfil Americano (Bizzarri-Giuffrida)

- Reborde superior removido hace esta hoja especialmente apropiada para uso en pacientes con una apertura bucal limitada, incisivos prominentes, mandíbula retraída, cuello corto y grueso o con la laringe en una posición anatómica anterior extrema
- El diseño reduce en gran medida el trauma potencial durante la laringoscopia
- Acabado satinado prácticamente elimina reflejos y deslumbramiento
- Cumple con la norma ISO 7376
- Compatible con el Sistema Verde (Green System)
- Incluye un haz de fibra óptica de 4mm reemplazable
- Hecha de acero inoxidable grado quirúrgico 303/304

Cat#	Tamaño	Descripción	A	B	Haz
5-5242-03	3	Adulto Mediano	130mm	8mm	5-5236-72
5-5242-04	4	Adulto Grande	158mm	8mm	5-5236-73

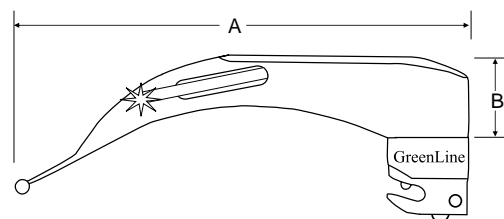

### Hoja Blechman – Perfil Americano

- Punta diseñada con un ángulo que eleva la epiglotis del paciente en posición supina
- La lengua es movida hacia la izquierda permitiendo que la punta se mueva hacia arriba para vista efectiva desde el lado derecho
- Acabado satinado prácticamente elimina reflejos y deslumbramiento
- Cumple con la norma ISO 7376
- Compatible con el Sistema Verde (Green System)
- Incluye un haz de fibra óptica de 4mm reemplazable
- Hecha de acero inoxidable grado quirúrgico 303/304

Cat#	Tamaño	Descripción	A	B	Haz
5-5241-03	3	Adulto Mediano	148mm	13mm	5-5241-73

### Hoja Soper

- Hoja plana y ancha facilita la restricción de los movimientos linguales en infantes prematuros y neonatos
- Acabado satinado prácticamente elimina reflejos y deslumbramiento
- Cumple con la norma ISO 7376
- Compatible con el Sistema Verde (Green System)
- Incluye un haz de fibra óptica de 4mm reemplazable
- Hecha de acero inoxidable grado quirúrgico 303/304

Cat#	Tamaño	Descripción	A	B	Haz
5-5240-01	1	Infante	100mm	17mm	5-5240-71



### Hoja Oxford

- Adecuada para uso con infantes prematuros, bebés y niños hasta la edad de cuatro años
- Proyección por el lado abierto ayuda a prevenir que los labios obstaculicen la visión
- Superficie ancha y plana es útil para pacientes pediátricos que padecen de casos extremos de paladar hendido
- Acabado satinado prácticamente elimina reflejos y deslumbramiento
- Cumple con la norma ISO 7376
- Compatible con el Sistema Verde (Green System)
- Incluye un haz de fibra óptica de 4mm reemplazable
- Hecha de acero inoxidable grado quirúrgico 303/304

Cat#	Tamaño	Descripción	A	B	Haz
5-5238-01	1	Infante	102mm	16mm	5-5238-71



# Laringoscopios GreenLine de Fibra Óptica

## Hojas Prismview, SunFlex, Siker con Espejo

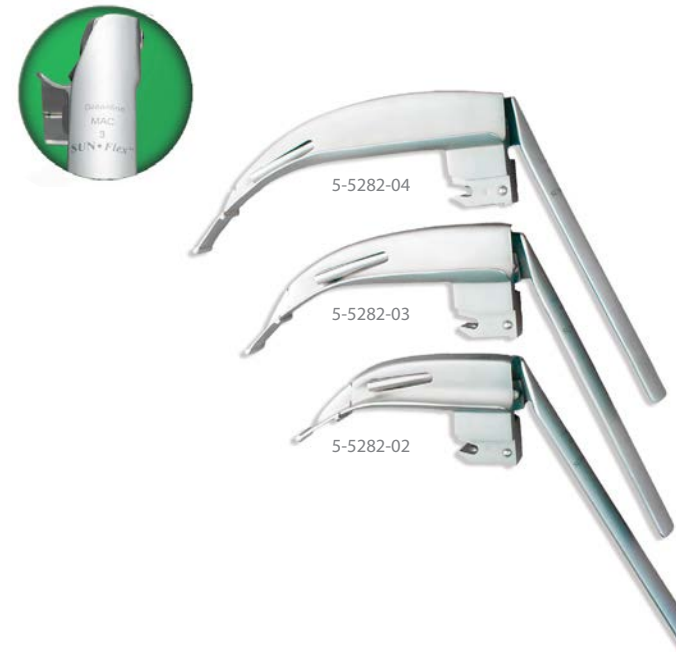

### Hojas Prismview™

- Diseñada con un prisma de pulido óptico que produce una refracción de 30° sin invertir la imagen
- Ideal para uso cuando la visualización de la cuerdas vocales esta obstaculizada, especialmente en la parte más anterior de la laringe, durante la intubación nasal y para el examen posoperatorio de la laringe
- Para evitar la condensación en el prisma, se debe sumergir toda la unidad en agua tibia por 10 minutos antes de usar
- Acabado satinado prácticamente elimina reflejos y deslumbramiento
- Cumple con la norma ISO 7376
- Compatible con el Sistema Verde (Green System)
- Incluye un haz de fibra óptica de 4mm reemplazable
- Hecha de acero inoxidable grado quirúrgico 303/304

### Prismview™ Perfil Inglés

Cat#	Tamaño	Descripción	A	B	Haz
5-5228-02	2	Niño	100mm	17mm	5-5232-72
5-5228-03	3	Adulto Mediano	130mm	24mm	5-5232-73
5-5228-35	3.5	Adulto Mediano Extendida	144mm	25mm	5-5246-85
5-5228-04	4	Adulto Grande	155mm	26mm	5-5232-74

### Prismview™ Perfil Americano

Cat#	Tamaño	Descripción	A	B	Haz
5-5229-02	2	Niño	100mm	17mm	5-5231-72
5-5229-03	3	Adulto Mediano	130mm	24mm	5-5231-73
5-5229-35	3.5	Adulto Mediano Extendida	144mm	25mm	5-5231-75
5-5229-04	4	Adulto Grande	155mm	26mm	5-5231-74

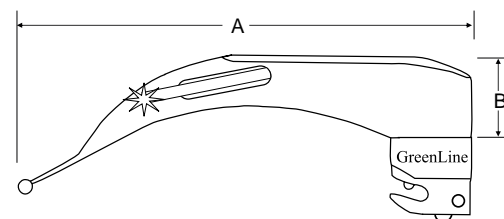

### Hoja Macintosh SunFlex™ – Perfil Inglés

- Canal Inglés ayuda a visualizar la epiglotis
- Diseñada para proveer control preciso al elevar la epiglotis
- Diseño de la punta evita pellizcos
- Acabado satinado prácticamente elimina reflejos y deslumbramiento
- Cumple con la norma ISO 7376
- Compatible con el Sistema Verde (Green System)
- Incluye un haz de fibra óptica de 4mm reemplazable
- Hecha de acero inoxidable grado quirúrgico 303/304

Cat#	Tamaño	Descripción	A	B	Haz
5-5282-02	2	Niño	102mm	20mm	5-5232-72
5-5282-03	3	Adulto Mediano	132mm	23mm	5-5232-73
5-5282-04	4	Adulto Grande	155mm	26mm	5-5232-74

### Juego

Cat#	Juego Incluye
5-5282-42	Mango Mediano (5-0236-09) Hojas SunFlex 3 (5-5282-03), 4 (5-5282-04) Foco de Reemplazo (5-0240-53) Estuche (8-1050-72)
8-1050-72	Estuche para Hojas SunFlex (Sólo el Estuche Vacío)



### Hoja Siker con Espejo

- Ideal para pacientes con variaciones anatómicas que dificultan o imposibilitan la intubación usando hojas convencionales
- Las porciones básicas de la hoja forman un ángulo de 135° con un espejo colocado en ese ángulo sobre el reborde, el cual mira a la espátula para mejor visualización durante la intubación
- La porción distal de la hoja mide 3" (7.6cm) de largo
- Como el espejo muestra invertida la imagen reflejada, el operador deberá tener precaución hasta que se haya familiarizado con su uso
- Se recomienda usar un estilete curvo junto con la hoja Siker
- Poner la hoja en agua caliente durante 10 minutos antes de usarla evitará que el espejo se empañe
- Acabado satinado prácticamente elimina reflejos y deslumbramiento
- Cumple con la norma ISO 7376
- Compatible con el Sistema Verde (Green System)
- Incluye un haz de fibra óptica de 4mm reemplazable
- Hecha de acero inoxidable grado quirúrgico 303/304

Cat#	Tamaño	Descripción	A	B	Haz
5-5245-04	4	Adulto Grande	158mm	18mm	5-5245-74

# Laringoscopios GreenLine de Fibra Óptica

## Hojas Desechables GreenLine / D y Completamente Metálicas



### Hojas Desechables GreenLine® /D™

- Hoja de un solo uso GreenLine®/D™ elimina problemas de contaminación además del costo y tiempo que se emplea en limpiar hojas para poder reusarlas
- Responde a la necesidad del profesional para un laringoscopio de un solo uso fabricado en metal, adecuado para uso cotidiano en hospitales
- El haz de acrílico pulido produce una iluminación excepcional
- Cumple con la norma ISO 7376
- Compatible con el Sistema Verde (Green System)
- Hecha de acero inoxidable grado quirúrgico

### Hojas Miller

Cat#	Tamaño	Descripción	A	B	Caja
5-5333-20	00	Prematuro	67mm	10mm	20
5-5333-00	0	Neonato	77mm	10mm	20
5-5333-01	1	Infante	102mm	10mm	20
5-5333-02	2	Niño	153mm	12mm	20
5-5333-03	3	Adulto Mediano	195mm	14mm	20
5-5333-04	4	Adulto Grande	205mm	18mm	20



### Hojas Macintosh

Cat#	Tamaño	Descripción	A	B	Caja
5-5332-01	1	Infante	92mm	22mm	20
5-5332-02	2	Niño	100mm	21mm	20
5-5332-03	3	Adulto Mediano	130mm	22mm	20
5-5332-35	3.5	Adulto Mediano Extendida	144mm	22mm	20
5-5332-04	4	Adulto Grande	155mm	25mm	20

### Hojas Robertshaw

Cat#	Tamaño	Descripción	A	B	Caja
5-5337-00	0	Neonato	94mm	11mm	20
5-5337-01	1	Infante	112mm	13mm	20

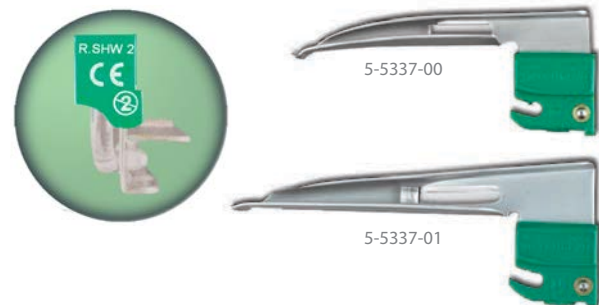

### Estuche de Laringoscopio GreenLine® / D™ de Fibra Óptica

- Juego conveniente y listo para usar incluye las hojas de laringoscopio desechables más populares, un mango de latón cromado (mango de acero inoxidable disponible) y una bolsa de lona con cremallera
- Hoja de un solo uso GreenLine®/D™ elimina problemas de contaminación además del costo y tiempo que se emplea en limpiar hojas para poder reusarlas
- Hecha de acero inoxidable de grado quirúrgico 303/304

Cat#	Juego Incluye
5-5333-57	Mango Mediano 5-0236-09 Hojas Macintosh 2 (5-5332-02), 3 (5-5332-03), 4 (5-5332-04) Hojas Miller 0 (5-5333-0), 1 (5-5333-01), 2 (5-5333-02), 3 (5-5333-03) Bolsa de Lona
8-1049-12	Bolsa de Lona (Sólo la bolsa de estuche vacía)

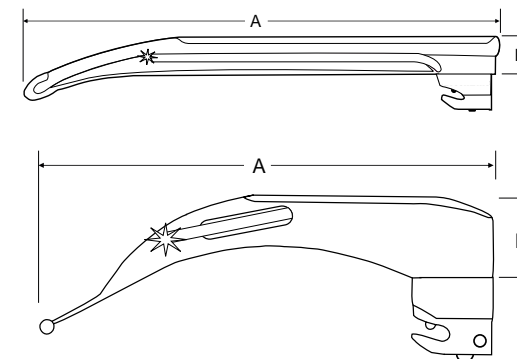

### Hojas Desechables Metálicas

- Haz flexible de fibra óptica recubierta en plástico negro
- Hoja de un solo uso completamente metálica, elimina problemas de contaminación además del costo y tiempo que se emplea en limpiar hojas para poder reusarlas
- Diseñada con tres balines de ajuste en la base de la hoja para un mejor anclaje al mango
- Diseño de la hoja Macintosh evita traumas
- Individualmente empacadas; conveniente para hospitales y servicios de emergencias médicas
- Compatible con el Sistema Verde (Green System)
- Hecha de acero inoxidable de grado quirúrgico 303/304

### Hojas Miller

Cat#	Tamaño	Descripción	A	B	Caja
5-5336-20	00	Prematuro	67mm	10mm	20
5-5336-00	0	Neonato	77mm	10mm	20
5-5336-01	1	Infante	102mm	10mm	20
5-5336-02	2	Niño	153mm	12mm	20
5-5336-03	3	Adulto Mediano	195mm	14mm	20
5-5336-04	4	Adulto Grande	205mm	18mm	20

### Hojas Macintosh

Cat#	Tamaño	Descripción	A	B	Caja
5-5335-01	1	Infante	92mm	22mm	20
5-5335-02	2	Niño	100mm	21mm	20
5-5335-03	3	Adulto Mediano	130mm	22mm	20
5-5335-04	4	Adulto Grande	155mm	25mm	20



# Laringoscopios GreenLine de Fibra Óptica

## Accesarios y Mangos de GreenLine / D



### Retención Howland de Acero Inoxidable

- Alzamiento natural simplifica la exposición de la laringe, haciendo que la intubación sea posible aun en los casos más difíciles
- La retención posee como característica el evitar el apalancamiento lo cual reduce la posibilidad de causar rotura dental
- Con frecuencia vuelve innecesaria una traqueotomía que de otra forma sería inevitable.
- Compatible con mangos y hojas del Sistema Verde (Green System)

### Focos de Reemplazo de 2.5V

- Para uso en laringoscopios e instrumentos de diagnóstico de fibra óptica

Cat#	Descripción / Compatibilidad	Caja
5-0235-09	SunLite, Upsher	1
5-0238-59	Penlon	1
5-0238-60	ADC, AMS, Heine, Propper, Rusch	1
5-0239-73	Mercury 2001	1
5-0240-52	GreenLine F/O with Gold Cartridge	1
5-0240-53	GreenLine F/O without Cartridge	1
5-0240-59	Rusch FOCS	1

Cat#	Descripción	Caja
5-0236-16	Retención Howland de Fibra Óptica	1

### Haz de Reemplazo de Fibra Óptica



- Se instala fácilmente en segundos
- Alarga la vida de su laringoscopio de fibra óptica
- Alternativa económica a reemplazar una hoja de laringoscopio
- No se puede usar con hojas de laringoscopio Perfil G (Perfil Alemán)

Los números de referencia para haces están listados con las hojas.

### Mangos SunBrite™ Tipo LED Económicos

- Cumplen con la norma ISO 7376 Verde (Green Standard)
- Eliminan todo calor en el mango
- Iluminación blanca no produce calor
- Mangos se pueden esterilizar en autoclave
- Bajo consumo de energía asegura alto rendimiento de las baterías
- No incluyen baterías

Cat#	Descripción	Baterías
5-0236-90	Mango Ligero LED	2 "AA"
5-0236-91	Mango Corto LED	2 "AA"
5-0236-99	Mango Mediano LED	2 "C"

### Mangos Tipo LED Premium

- Mangos Premium tienen garantía de por vida
- Bajo consumo de energía asegura alto rendimiento de las baterías
- Cumplen con la norma ISO 7376
- Mangos se pueden esterilizar en autoclave
- No incluyen baterías



Cat#	Descripción	Baterías
5-0236-80	Mango Ligero LED Premium	2 "AA"
5-0236-89	Mango Mediano LED Premium	2 "C"

### Mangos GreenLine®

- Mangos fabricados de latón cromado y acero inoxidable grado quirúrgico son compatibles con toda hoja de laringoscopio de fibra óptica que cumpla con la norma ISO 7376 Verde (Green System)
- Foco halógeno de Xenón produce luz brillante
- No incluyen baterías

### Latón Cromado

Cat#	Descripción	Baterías
5-0236-09	Mediano de Latón Cromado	2 "C"
5-0236-10	Ligero de Latón Cromado	2 "AA"
5-0236-11	Corto de Latón Cromado	2 "AA"
5-0236-15	Grande de Latón Cromado	2 "D"

### Acero Inoxidable Grado Quirúrgico

Cat#	Descripción	Baterías
5-0236-39	Mediano de Acero Inoxidable	2 "C"
5-0236-30	Ligero de Acero Inoxidable	2 "AA"
5-0236-31	Corto de Acero Inoxidable	2 "AA"
5-0236-35	Grande de Acero Inoxidable	2 "D"
5-0236-38	Mini de Acero Inoxidable	Litio "123"
5-0236-36	Micro de Acero Inoxidable	Litio "123"

### Focos de Reemplazo

Cat#	Descripción	Caja
5-0240-52	Foco para F/O con cartucho DORADO (GOLD)	1
5-0240-53	Foco para F/O sin cartucho DORADO (GOLD)	1



# Laringoscopios GreenLine de Fibra Óptica Juegos

## Juegos de Laringoscopio GreenLine® de Fibra Óptica

- Sistema de Fibra Óptica GreenLine® es compatible con Welch Allyn, Propper, Rusch, Heine y AMS
- Juegos Macintosh y Miller disponibles en perfil Americano o Inglés
- Hojas hechas de acero inoxidable grado quirúrgico 303/304
- Estuche plástico de alto impacto - para fácil transportación
- Juegos que incluyen las hojas de laringoscopio más populares
- Incluyen mango de latón cromado (también disponibles en acero inoxidable) y un foco de reemplazo

### Juego Macintosh Perfil Americano

Cat#	Juego Incluye
5-5231-44	Mango Mediano (5-0236-09) Foco Adicional (5-0240-53) Hojas Macintosh 1 (5-5231-01), 2 (5-5231-02), 3 (5-5231-03), 4 (5-5231-04) Estuche (8-1050-73)



### Juego Macintosh Perfil Inglés

Cat#	Juego Incluye
5-5232-44	Mango Mediano (5-0236-09) Foco Adicional (5-0240-53) Hojas Macintosh 1 (5-5232-01), 2 (5-5232-02), 3 (5-5232-03), 4 (5-5232-04) Estuche (8-1050-73)



### Juego Miller

Cat#	Juego Incluye
5-5233-45	Mango Mediano (5-0236-09) Foco Adicional (5-0240-53) Hojas Miller 0 (5-5233-00), 1 (5-5233-01), 2 (5-5233-02), 3 (5-5233-03), 4 (5-5233-04) Estuche (8-1050-71)



### Juego Macintosh / Miller

Cat#	Juego Incluye
5-5232-47	Mango Mediano (5-0236-09) Foco Adicional (5-0240-53) Hojas E-Macintosh 2 (5-5232-02), 3 (5-5232-03), 4 (5-5232-04) Hojas Miller 0 (5-5233-00), 1 (5-5233-01), 2 (5-5233-02), 3 (5-5233-03) Estuche (8-1050-77)

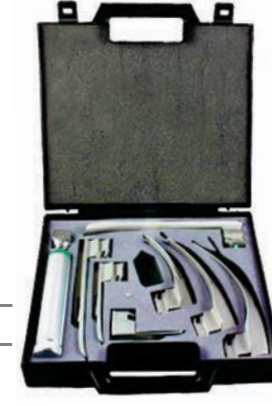

## Juegos de Laringoscopio de Fibra Óptica en Perfil G

- Diseño Perfil "G" (Perfil Alemán) no tiene líneas de unión visibles, hendiduras o fisuras lo cual ayuda a evitar contaminación cruzada
- Juegos Macintosh y Miller disponibles
- Hojas hechas de acero inoxidable grado quirúrgico 303/304
- Estuche plástico de alto impacto - para fácil transportación
- Juegos que incluyen las hojas de laringoscopio más populares
- Incluyen mango de latón cromado (también disponibles en acero inoxidable) y un foco de reemplazo

### Perfil G Macintosh

Cat#	Juego Incluye
5-5272-44	Mango Mediano (5-0236-09) Foco Adicional (5-0240-53) Hojas Macintosh "G" Profile 1 (5-5272-01), 2 (5-5272-02), 3 (5-5272-03), 4 (5-5272-04) Estuche (8-1050-73)



## Juego Completo para Intubación

- Juegos completos para intubación disponibles con hojas de laringoscopio de fibra óptica o de fibra óptica desechables

Cat#	Juego Incluye
8-1050-95	Juego para Intubación de Fibra Óptica Con Hojas de Laringoscopio de Fibra Óptica
8-1050-94	Juego para Intubación de Fibra Óptica con Hojas Desechables
8-1050-80	Con Hojas de Laringoscopio de Fibra Óptica de un Solo Uso Estuche de Nylon (Sólo la bolsa de estuche vacía)

## Perfil G Macintosh / Perfil G Miller

Cat#	Juego Incluye
5-5272-47	Mango Mediano (5-0236-09), Foco Adicional (5-0240-53) Hojas Macintosh "G" Profile 2 (5-5272-02), 3 (5-5272-03), 4 (5-5272-04) Hojas Miller "G" Profile 0 (5-5273-00), 1 (5-5273-01), 2 (5-5273-02), 3 (5-5273-03) Estuche (8-1050-77)



### Perfil G Miller

Cat#	Juego Incluye
5-5273-45	Mango Mediano (5-0236-09) Foco Adicional (5-0240-53) Hojas Miller "G" Profile 0 (5-5273-00), 1 (5-5273-01), 2 (5-5273-02), 3 (5-5273-03), 4 (5-5273-04) Estuche (8-1050-71)

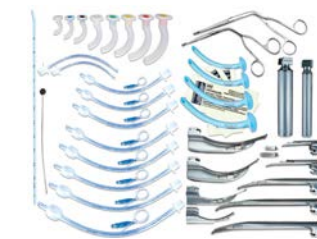

Ver página 17 para una lista de todos los componentes incluidos

# Urología

## Catéteres y Bolsas de Orina

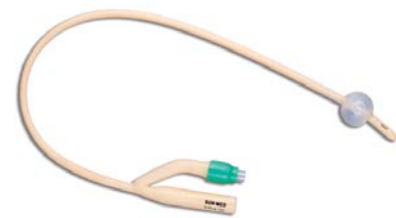

Serie 7-6503



Serie 7-6505



Serie 7-6513

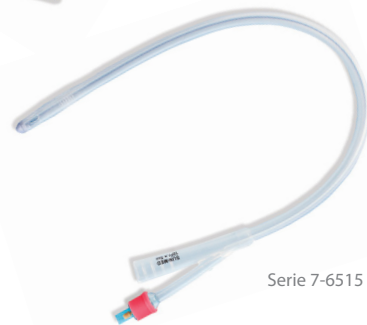

Serie 7-6515

### Sonda Foley látex recubierto con silicona

- Punta suave cónica facilita inserción en la uretra
- Ojos de drenaje elaborados con precisión para permitir drenaje eficiente
- Balón simétrico expande igualmente en toda dirección y retiene eficientemente la vejiga
- Válvula con colores coordinados para identificación fácil y rápida
- Válvula plástica permite inflar y desinflar el balón de manera simple

Cat#	Tamaño	Descripción	Caja
7-6503-08	8Fr	Pediátrico, 2 vías, 3cc	10
7-6503-10	10Fr	Pediátrico, 2 vías, 3cc	10
7-6505-12	12Fr	Adulto, 2 vías, 5cc	10
7-6505-14	14Fr	Adulto, 2 vías, 5cc	10
7-6505-16	16Fr	Adulto, 2 vías, 5cc	10
7-6505-18	18Fr	Adulto, 2 vías, 5cc	10
7-6505-20	20Fr	Adulto, 2 vías, 5cc	10
7-6505-22	22Fr	Adulto, 2 vías, 5cc	10

### Sonda Foley 100% Silicona

- Silicona - Material inerte preferido para dispositivos médicos, menos irritación y estrechez a la vejiga comparado al material de látex
- Menos incrustación comparado a catéter de látex - 100% libre de látex
- Punta suave cónica facilita inserción en la uretra
- Balón simétrico expande de manera uniforme en toda dirección y retiene eficientemente la vejiga
- Válvula con colores coordinados para identificación fácil y rápida
- Válvula con resorte plástico Bepak permite inflar y desinflar el balón de manera simple
- Más eficientes que válvulas de caucho

Cat#	Tamaño	Descripción	Caja
7-6513-08	8Fr	Pediátrico, 2 vías, 3cc	10
7-6513-10	10Fr	Pediátrico, 2 vías, 3cc	10
7-6515-12	12Fr	Adulto, 2 vías, 5cc	10
7-6515-14	14Fr	Adulto, 2 vías, 5cc	10
7-6515-16	16Fr	Adulto, 2 vías, 5cc	10
7-6515-18	18Fr	Adulto, 2 vías, 5cc	10
7-6515-20	20Fr	Adulto, 2 vías, 5cc	10
7-6515-22	22Fr	Adulto, 2 vías, 5cc	10
7-6515-24	24Fr	Adulto, 2 vías, 5cc	10



### Bolsa Económica de Orina para Cama

- Colgador de gancho simple
- Válvula anti-reflujo
- Bolsa con ventilación
- Tubería de entrada de PVC de 40" (101cm) de largo
- Puerto en T para toma de muestra
- Sin látex, estéril

Cat#	Tamaño	Descripción	Caja
7-6610-00	2,000ml (64oz)	Bolsa Recolectora	20



### Jeringa de Irrigación Bulbo con Punta

- Perilla flexible para control de succión
- Un solo uso, desechable
- Escala graduada interior de 10cc
- Con adaptador para tubos pequeños
- Empacada individualmente
- Sin látex, de una solo uso, estéril

Cat#	Tamaño	Descripción	Caja
7-6614-00	60cc	Jeringa de Irrigación	50



### Bolsa de Orina Premium Tipo Urómetro

- Colgador de gancho doble para cama
- Atadura de velcro para más seguridad
- Cámara de goteo con válvula antireflujo
- Abertura para toma de muestras con acceso sin agujas
- Tubería de entrada de PVC de 48" (122cm) de largo
- Puerto en T para toma de muestra
- Sin látex, estéril

Cat#	Tamaño	Descripción	Caja
7-6611-00	2,000ml (64oz)	Bolsa de Orina Premium	20



12393 Belcher Road, Suite #450  
Largo, FL 33773-3097 USA

Teléfono: (727) 530-7099  
Número de Teléfono Gratuito: (800) 433-2797  
Fax: (727) 531-3991  
Número de Fax Gratuito: (800) 671-7988

[Info@Sun-Med.com](mailto:Info@Sun-Med.com) / [www.Sun-Med.com](http://www.Sun-Med.com)



---

*Para información y precios por favor contacte a su Distribuidor Autorizado de Productos SunMed. Los Productos SunMed sólo son vendidos a través de Distribuidores Autorizados.*